



## Merwedestraat 91

3313 GP Dordrecht

---

woonoppervlakte 59 m<sup>2</sup>

---

2 slaapkamers

---

koopregeling KoopGarant

---

te koop

---

**Koopsom: € 131.750 k.k.**

# Kenmerken

## Locatie

### Merwedestraat 91

3313 GP Dordrecht

€ 131.750 k.k.

## Basisinformatie

soort object:	appartement
type object:	benedenwoning
bouwtype:	bestaande bouw
woonoppervlakte:	59 m <sup>2</sup>
bouwjaar:	1920
beschikbaar:	per direct

## Kadastrale informatie

gemeente Dordrecht, sectie I, nummer 2354, aandeel 150/7925, type appartementencomplex

## Energie

verwarming:	C.V.-ketel
warm water:	C.V.-ketel
CV-Ketel:	Intergas
bouwjaar CV-Ketel:	2010
energielabel:	E

## Gebouw

entree op verdieping:	0
slaapkamers:	2
inhoud:	160 m <sup>3</sup>

## Schuur / berging

type:	vrijstaand hout
-------	-----------------

## Overig

tuin:	achtertuin
tuin oppervlakte:	30 m <sup>2</sup>
achterom:	ja

# Kaart



# Omschrijving

Dordrecht - De Staart (het Noorderkwartier)

U KUNT ZICH TOT UITERLIJK VRIJDAG 5 APRIL 2024 TOT 09.00 UUR INSCHRIJVEN VOOR DEZE WONING. Inschrijven kan alleen via de link of QR-Code in de brochure of op de website van Woonbronmakelaars/Corpowonen. Zonder inschrijving via de link, loot u niet mee!

Koopprijs van €155.000,-- k.k. vóór €131.750,-- k.k. (met terugkoopgarantie)!!

Kandidaten met de langste woonduur in een huurwoning óf een koopwoning van Woonbron met een terugkoopregeling en een passend inkomen, krijgen voorrang op deze KoopGarant-woning! Voorwaarde is wel dat de huur opgezegd wordt / de koopwoning terug wordt verkocht.”

Knusse tussenwoning met achtertuin. De locatie is ideaal. Op 10 minuten fietsafstand is de historische binnenstad te bereiken en recreatiegebied "De Merwelanden". Op loopafstand vind je het Wantijpark en binnen no-time zit u op de N3, A15 en A16. Er is voldoende (gratis) parkeergelegenheid voor de deur.

Indeling:

Begane grond:

Entree, hal met meterkast en toiletruimte, woonkamer met aangrenzende keuken met openslaande deur naar de tuin met berging en achterom. Vanuit de woonkamer toegang tot twee slaapkamers met beiden toegang tot de badkamer met douchegelegenheid en wastafel.

Tuin:

Achtertuin met berging en achterom.

Afmetingen:

- Woonkamer: totaal ± 23 m<sup>2</sup>
- Keuken: totaal ± 4.8 m<sup>2</sup>
- Badkamer: totaal ± 2 m<sup>2</sup>
- Slaapkamer 1: totaal ± 7.5 m<sup>2</sup>
- Slaapkamer 2: totaal ± 5.7 m<sup>2</sup>
- Berging: totaal ± 5 m<sup>2</sup>
- Tuin: totaal ± 30 m<sup>2</sup>

Bijzonderheden:

U KUNT ZICH TOT UITERLIJK VRIJDAG 5 APRIL 2024 TOT 09.00 UUR INSCHRIJVEN VOOR DEZE WONING

- Ideaal voor starters;
- Eeuwigdurende zelfbewoningsplicht;
- Projectnotaris van toepassing;
- Koopgarant voorwaarden van toepassing;
- De woning wordt verkocht middels een loting;
- Maandelijkse VvE bijdrage €197,74.

# Foto's

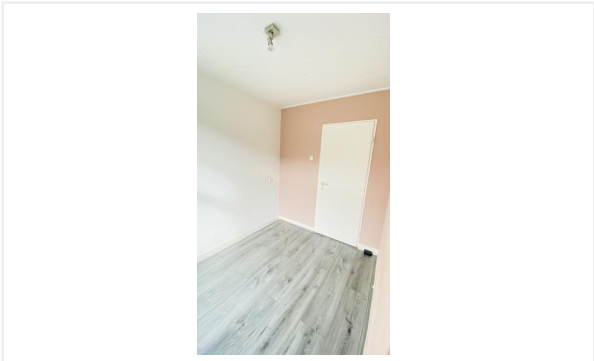
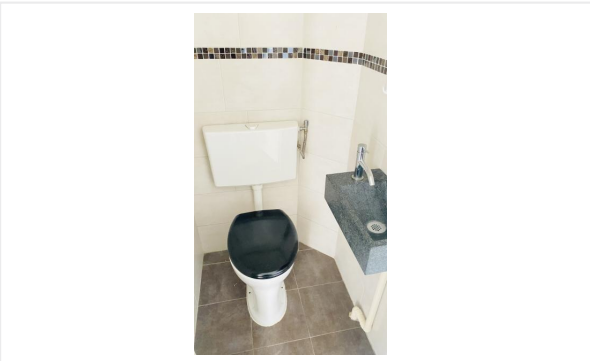
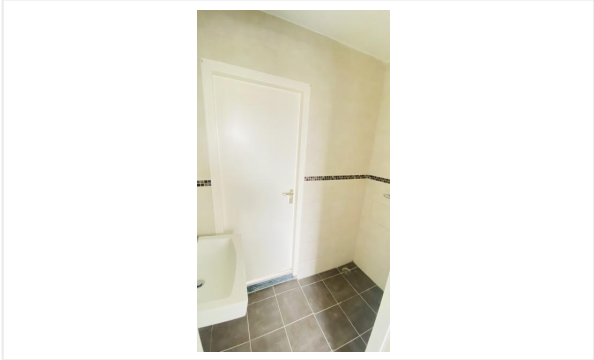
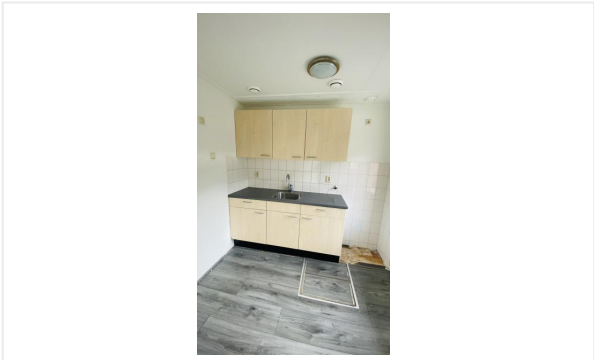
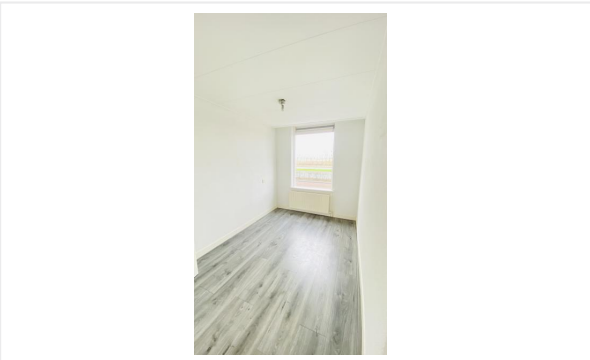
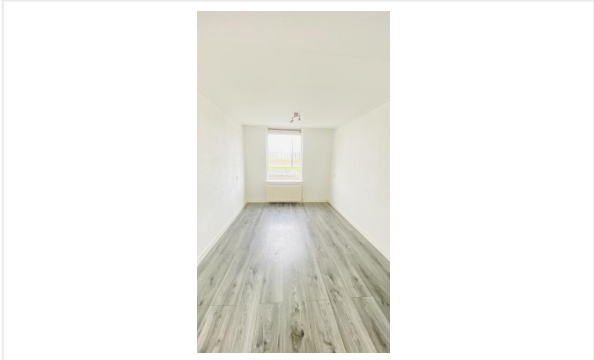

# Foto's

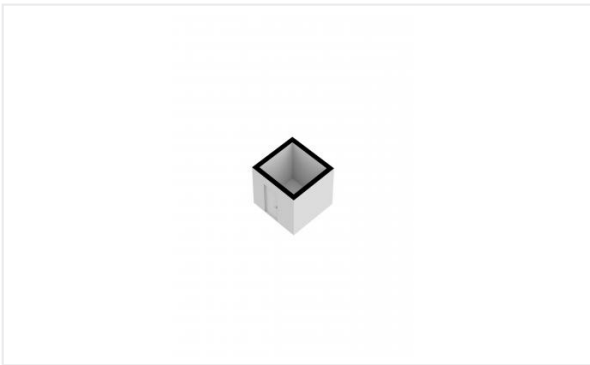
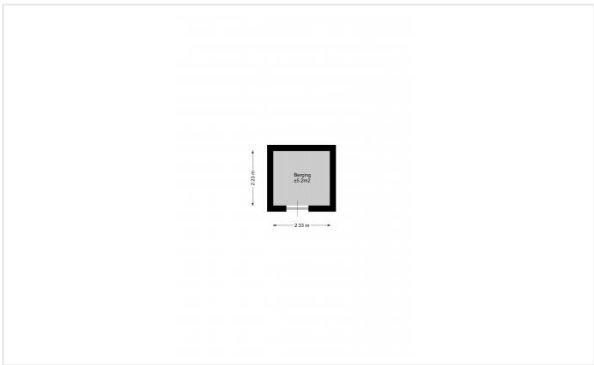
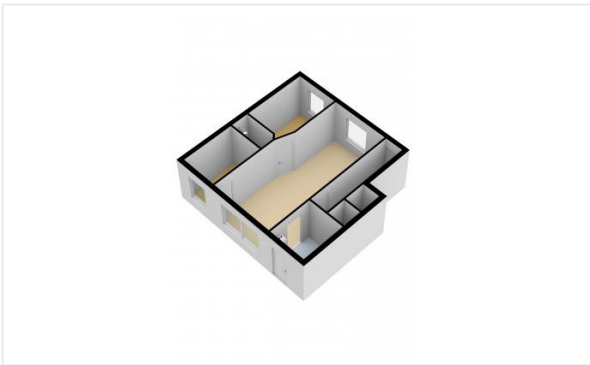
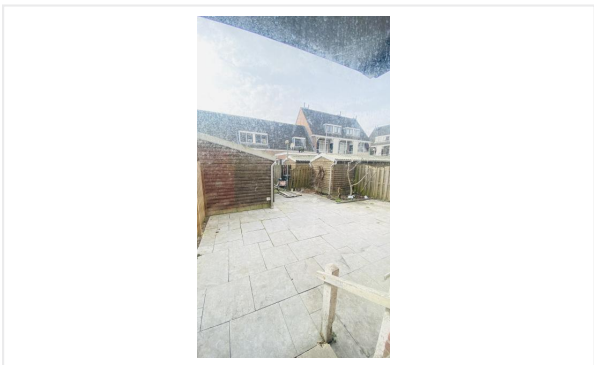

# Kadastrale kaart

Kadastrale kaart

Uw referentie: Merwedestraat 91

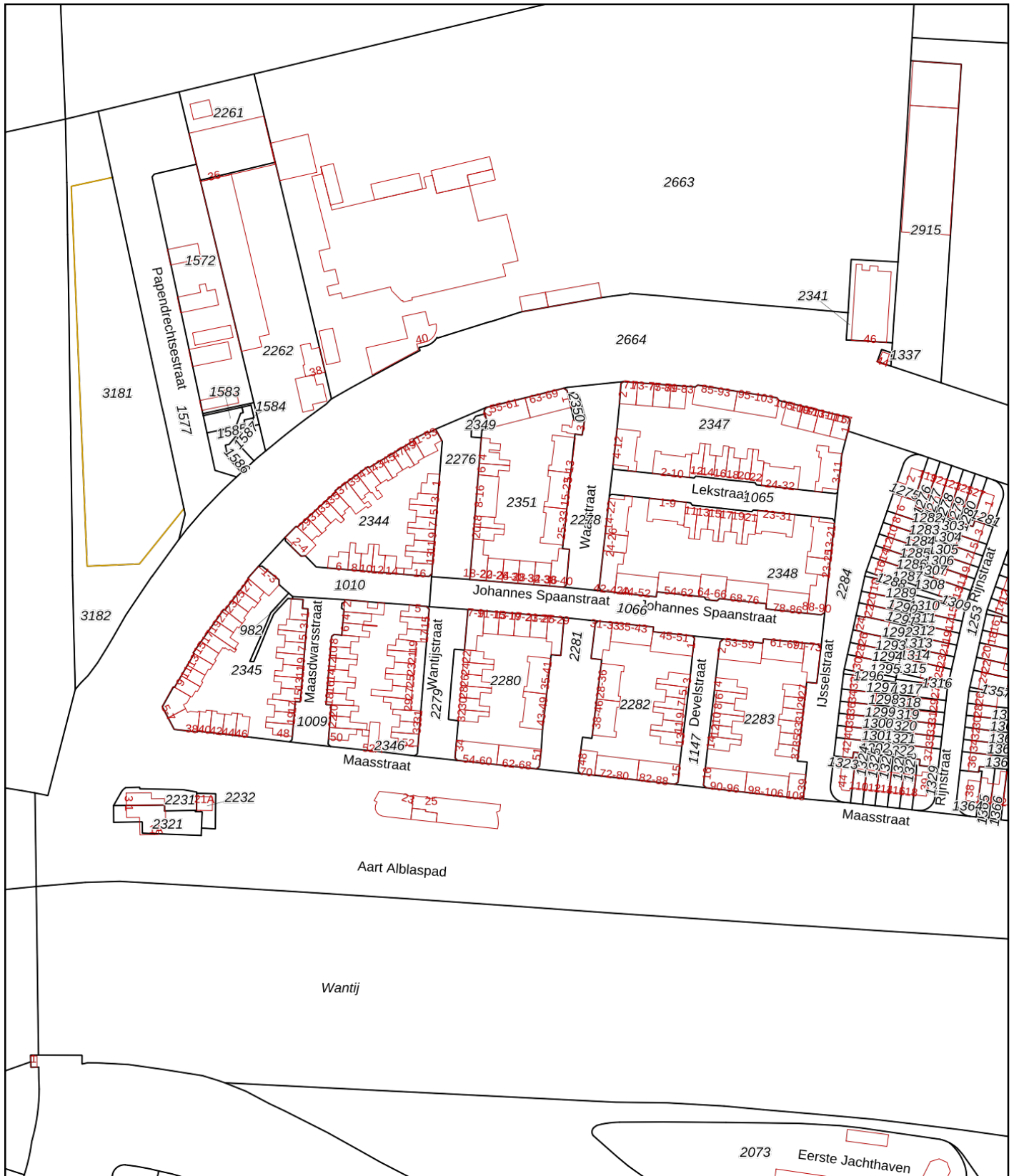

0 20 40 60 80 100m

<p>12345 25</p> <ul style="list-style-type: none"> <li>— Vastgestelde kadastrale grens</li> <li>— Voorlopige kadastrale grens</li> <li>— Administratieve kadastrale grens</li> <li>— Bebouwing</li> </ul>	<p>Deze kaart is noordgericht</p> <p>Perceelnummer</p> <p>Huisnummer</p> <p>Schaal 1: 2000</p> <p>Kadastrale gemeente Dordrecht</p> <p>Sectie I</p> <p>Perceel 2344</p>	<p><b>kadaster</b></p>
---	---	------------------------

Voor een eensluitend uittreksel, geleverd op 25 maart 2024  
De bewaarder van het kadaster en de openbare registers

Aan dit uittreksel kunnen geen betrouwbare maten worden ontleend.  
De Dienst voor het kadaster en de openbare registers behoudt zich de intellectuele eigendomsrechten voor, waaronder het auteursrecht en het databankenrecht.

# Kadastrale kaart

Kadastrale kaart

Uw referentie: Merwedestraat 91

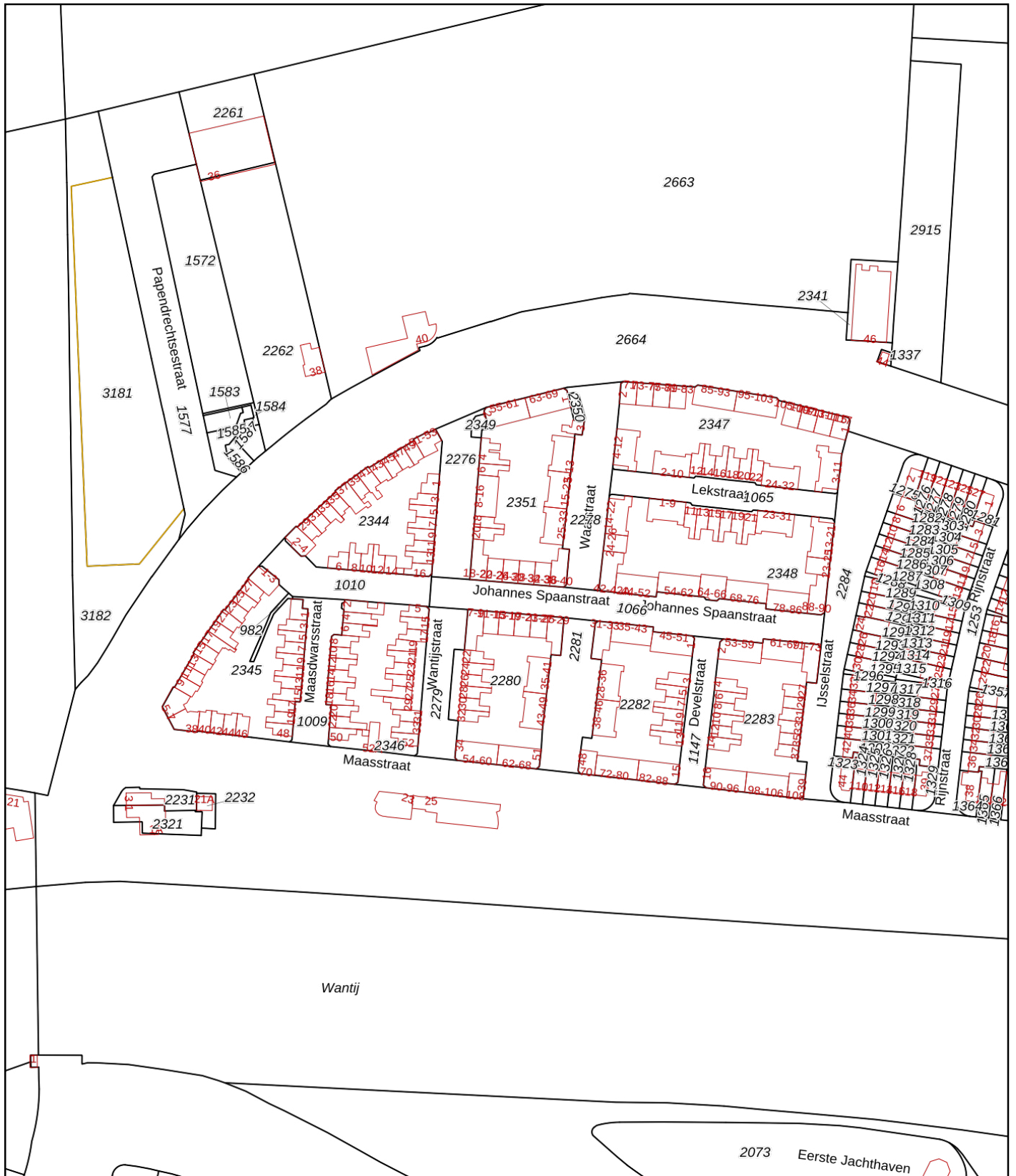

<p>12345 25</p> <p>— Vastgestelde kadastrale grens — Voorlopige kadastrale grens — Administratieve kadastrale grens — Bebouwing</p>	<p>Deze kaart is noordgericht</p> <p>Perceelnummer</p> <p>Huisnummer</p>	<p>Schaal 1: 2000</p> <p>Kadastrale gemeente Dordrecht</p> <p>Sectie I</p> <p>Perceel 982</p>	
---	--	---	--

Voor een eensluitend uittreksel, geleverd op 9 april 2021  
De bewaarder van het kadaster en de openbare registers

Aan dit uittreksel kunnen geen betrouwbare maten worden ontleend.  
De Dienst voor het kadaster en de openbare registers behoudt zich de intellectuele eigendomsrechten voor, waaronder het auteursrecht en het databankenrecht.

# Checklist VvE

## Kamer van Koophandel

---

Is de VvE ingeschreven bij de Kamer van Koophandel?	Ja
---	----

---

## Functioneren van de VvE

---

Vergadert de VvE minimaal 1 keer per jaar?	Ja
--	----

---

## Periodieke bijdrage aan de VvE

---

Is er sprake van een periodieke bijdrage aan de VvE?	Ja
--	----

---

Hoeveel bedraagt de periodieke bijdrage aan de VvE?	€ 197,74 per maand
---	--------------------

---

Wat zijn de verwarmingskosten in de periodieke bijdrage?	€ 0,00 per maand
--	------------------

---

## Reservefonds van de VvE

---

Is er sprake van een reservefonds/reservefondsen?	Ja
---	----

---

## Meerjaren Onderhoudsplan

---

Is er een Meerjaren Onderhoudsplan (MJOP) opgesteld?	Ja
--	----

---

## VvE-verzekeringen

---

Heeft de VvE een collectieve opstalverzekering?	Ja
---	----

---



# Algemene informatie

## Meer informatie, bezichtigen, bieden / inschrijven

**Woonbron Makelaars** heeft een opdracht tot verkoop/verhuur aan CORPOwonen verstrekt, maar de medewerkers van **Woonbron Makelaars** voeren zelf de bezichtigingen en kunnen algemene informatie over de objecten verstrekken. Bij de presentatie van dit object zul je CORPOwonen regelmatig tegenkomen en in de communicatie kom je CORPOflow tegen.

Wanneer je meer informatie over het object wenst, kun je rechtstreeks contact opnemen met **Woonbron Makelaars** op telefoonnummer **088 - 966 03 00** of per mail **info@woonbronmakelaars.nl**.

Reacties kunnen via **corpowonen.nl**, telefonisch (**085 - 401 10 20**) of per mail (**info@corpowonen.nl**) aan CORPOwonen worden doorgegeven.

## Vrijblijvende aanbieding

De verstrekte informatie is slechts een vrijblijvende aanbieding.

## Disclaimer

Tussen het gebruikte beeldmateriaal kunnen zogenaamde 'artist impressions' gebruikt zijn om een indruk te geven van mogelijkheden. Deze indruk hoeft niet overeen te komen met de werkelijkheid. Bij het vermelden van formaten in teksten of op tekeningen kan de maatvoering afwijken van de werkelijkheid. Alle verstrekte informatie is samengesteld om een belangstellende een goed beeld van een object te kunnen geven. Als de informatie onvolledig of onjuist is, kunnen hier geen rechten aan worden ontleend.

# Bijzondere bepalingen

## Voorwaarden optie / koop, afnemen binnen 6 weken

Bij aankoop van deze woning zal de oplevering binnen 6 weken plaatsvinden. Indien u over wilt gaan tot een optie of aankoop van de woning dient u aan Woonbron Makelaars aan te tonen dat de koopsom van de woning voor u financieel haalbaar is. Dit kan aangetoond worden door bijvoorbeeld afgifte van een uitgebracht advies door een daartoe deskundige en erkende financiële instelling of adviseur.

Afmetingen op de plattegrond zijn indicatief.

## Geen eigen gebruik

Verkoper heeft een informatieplicht met betrekking tot eventuele gebreken aan het object. Aangezien de verkoper het object niet zelf gebruikt/bewoond heeft, kunnen er gebreken aan het object zijn die de verkoper niet bekend zijn. Het risico hiervan komt voor rekening van de koper. Om inzage te geven in de bouwkundige staat heeft verkoper een bouwkundige inspectie laten uitvoeren.

## KoopGarant 2024

Plattegronden en afmetingen zijn indicatief!

### Koopgarant

Deze woning wordt onder (Onder)Erfpacht- en KoopGarantbepalingen verkocht. U krijgt van Woonbron een koperskorting van 15% op de taxatiewaarde van deze woning. Dat scheelt aanzienlijk in uw woonlasten. Deze koperskorting wordt bij terugverkoop verrekend. Met Koopgarant bent u bovendien verzekerd van een snelle verkoop als u gaat verhuizen. U moet uw woning terugverkopen aan Woonbron wanneer u gaat verhuizen. Woonbron koopt de woning gegarandeerd in drie maanden van u terug.

### Voorwaarden

Aan het kopen van een KoopGarant-woning zijn voorwaarden verbonden. Zo heeft u een zelfbewoningplicht, wat onder andere betekent dat u de woning niet (gedeeltelijk) mag verhuren. Daarnaast moet u uw hypotheek afsluiten met Nationale Hypotheekgarantie (NHG). Bovendien wordt, als u de woning terugverkoopt aan Woonbron, de winst of het verlies gedeeld in een verhouding van 15% voor Woonbron en 85% voor u. Een onafhankelijk taxateur bepaalt de marktwaarde van uw woning bij aan- en verkoop. De aan- en verkoopprijs is een vastgestelde prijs, u kunt hier niet over onderhandelen. We plannen de bezichtiging als eerste met geïnteresseerden die voorrang bij ons krijgen. Als er geen voorrangskandidaten zijn zullen wij overgaan tot een loting.

### Vorrang bij verkoop van KoopGarant-woningen:

U krijgt voorrang bij deze woning als u na aankoop direct de huur van een huurwoning van Woonbron opzegt of uw huidige MGE- of KoopGarant- of KoopComfortwoning terugverkoopt aan Woonbron. Voor de voorrangsregeling wordt alleen de duur van het laatste contract gerekend. Hoe de voorrangsregeling precies werkt ziet u in de bijlage in deze brochure.

## Asbest

Wanneer er bij verkoper bekend is dat er asbest in de woning aanwezig is, wordt dit gemeld aan de koper. Bij woningen die voor 1994 gebouwd zijn, is er de kans op aanwezigheid van asbest, omdat het gebruikelijk was asbesthoudend materiaal toe te passen in de bouw. Wanneer koper de asbest wenst te verwijderen, zal dit moeten gebeuren volgens de wettelijke voorschriften en is dit voor rekening en risico van de koper.

## Projectnotaris

Voor de eigendomsoverdracht van deze woning heeft de verkoper een projectnotaris aangesteld. Dit betekent dat de koper niet vrij is om zijn eigen notaris te kiezen voor de eigendomsoverdracht.

## Ouderdomsclausule

Wanneer woningen ouder zijn dan 15 jaar bestaat er meer risico op gebreken aan de onroerende zaak. In de koopovereenkomst wordt een artikel opgenomen waarmee koper verklaart bekend te zijn met de leeftijd van de woning. Koper dient zijn verwachtingen met betrekking tot (de kwaliteit van) de woning aan te passen aan de leeftijd van de woning.

