



Afrikalaan 186

2622 LS Delft

woonoppervlakte 94 m²

2 slaapkamers

te koop

Vraagprijs: € 375.000 k.k.

Kenmerken

Locatie

Afrikalaan 186

2622 LS Delft

€ 375.000 k.k.

Basisinformatie

soort object:	appartement
type object:	portiekflat
bouwtype:	bestaande bouw
woonoppervlakte:	94 m ²
bouwjaar:	1992
beschikbaar:	in overleg

Kadastrale informatie

gemeente Delft, sectie S, nummer 3228, aandeel 98/7420, type appartementencomplex

Energie

isolatie:	dubbel glas
verwarming:	C.V.-ketel
warm water:	C.V.-ketel
CV-Ketel:	Intergas CV combi ketel
bouwjaar CV-Ketel:	2011
energielabel:	A

Gebouw

entree op verdieping:	2
slaapkamers:	2
inhoud:	282 m ³
balkon, loggia,	totaal 10 m ²
dakterras:	

Schuur / berging

type:	box
afmetingen:	2.50m bij 2.00m

Overig

tuin:	geen tuin
achterom:	nee

Kaart



Omschrijving

Delft – Tanthof West

Vraagprijs € 375.000,-- k.k.

Heeft u interesse in deze woning? Laat het ons weten via "Reageer op dit object" of op Funda via "Contact met de makelaar".

Rustig gelegen ruim 3-kamer appartement met 2 slaapkamers, een bijzondere keuken en 2 balkons met uitzicht op een gezellig speelterrein.

Op korte afstand treft u een divers aanbod van winkels, speelplaats, scholen, BSO, recreatiegebied "Midden Delfland", openbaar vervoerverbindingen en uitvalswegen A4 en A13.

Indeling:

Entree beknopt appartementencomplex. Trappen of lift naar de tweede verdieping: hal/entree, gang met meterkast en doorloop naar de woonkamer. Woonkamer aan de achterzijde van het complex met semi half open keuken welke is voorzien van diverse inbouwapparatuur. Vanuit de woonkamer is er toegang tot het 1e balkon. Tweetal slaapkamers aan de achterzijde waarvan de hoofdslaapkamer toegang heeft tot het 2e balkon. Badkamer met douche en wastafel. Apart toilet. Inpandige berging met opstelplaats CV-combiketel en wasmachineaansluiting. Aparte berging in de onderbouw.

Afmetingen:

Woonkamer: totaal ca. 35.00 m²

Keuken: totaal ca. 8.00 m²

Badkamer: totaal ca. 3.00 m²

Slaapkamer 1: totaal ca. 14.00 m²

Slaapkamer 2: totaal ca. 13.00 m²

Berging inpandig: totaal ca. 5.00 m²

Balkon 2x: totaal ca. 10.00 m²

Berging: totaal ca. 6.00 m²

Bijzonderheden:

- Projectnotaris van toepassing;
- Eeuwigdurende zelfbewoningsplicht;
- Anti speculatiebeding van toepassing;
- VvE bijdrage ca. € 264,56 per maand;
- Geen garantie op de apparatuur;
- 2 balkons;
- Bouwjaar 1992.

Heeft u interesse in deze woning? Laat het ons weten via "Reageer op dit object" of op Funda via "Contact met de makelaar".

Dit is een woning die u koopt op de vrije markt. Verbouwen of tussentijds een extra financiering voor een verbouwing afsluiten, dat regelt u zelf, zonder aanvullende voorwaarden.

Wanneer u weer wilt verhuizen en de woning verkoopt, kunt u zelf een verkoopmakelaar uitzoeken die de woning voor u verkoopt op de vrije markt waarbij u zelf de verkoopprijs bepaalt.

U mag de woning niet verhuren of op andere wijze in gebruik geven aan anderen, dit geldt ook voor opvolgende eigenaren als u de woning weer gaat verkopen! Bewoning of huur door een eerstegraads bloed- of aanverwant wordt als eigen bewoning beschouwd. Het is niet toegestaan om de woning binnen twee jaar na het tekenen van de akte van levering te verkopen. Dit wordt opgenomen in de koopovereenkomst en akte van levering.

Foto's



Foto's

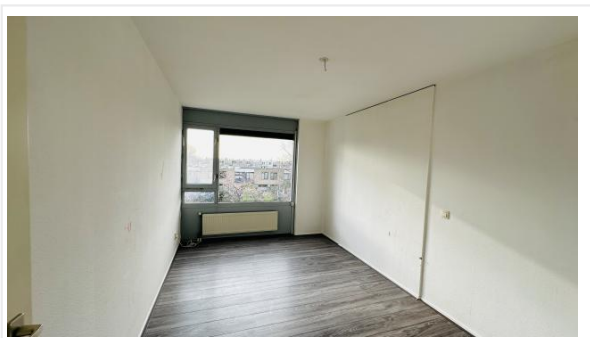
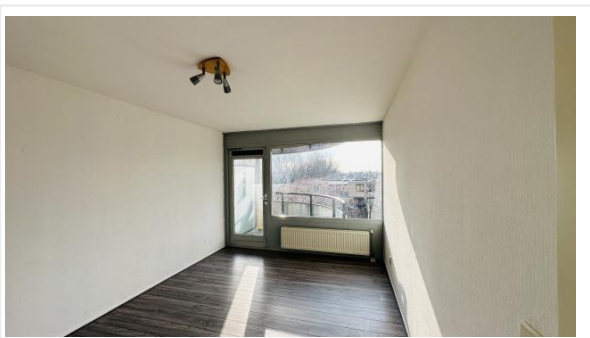
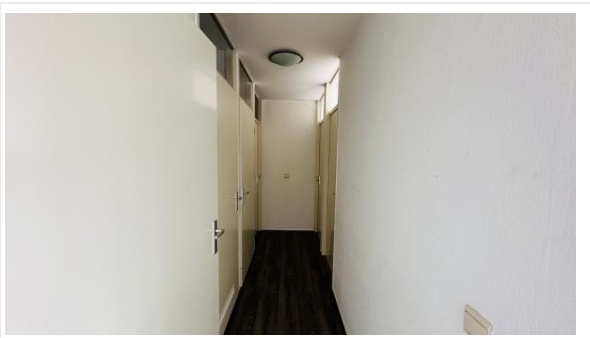
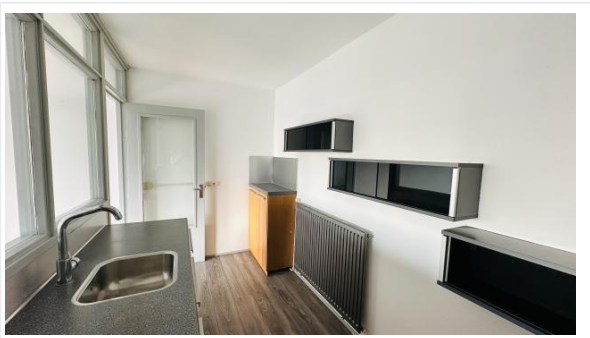

Foto's

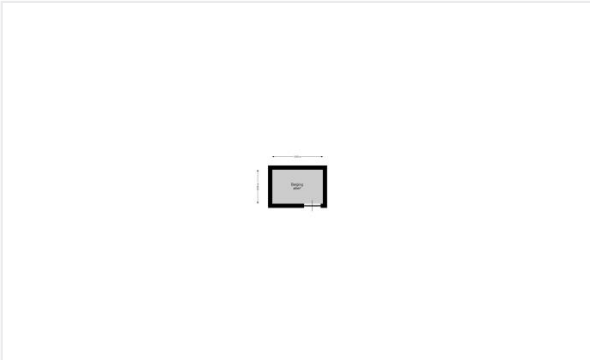
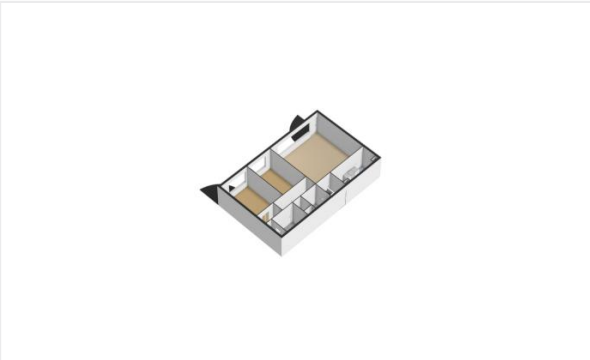
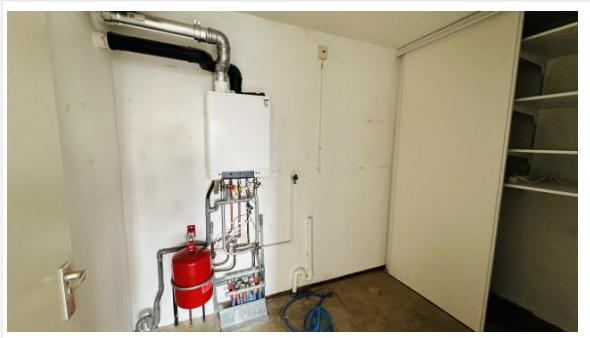

Foto's



Kadastrale kaart

Percelenrapport



Perceel DELFT S 3167
Kenmerk Afrikaalaan 186, 2622LS Delft
Datum 20-02-2024

Inhoud:

1. Informatie
2. Visualisatie
3. Toelichting

Checklist VvE

Kamer van Koophandel

Is de VvE ingeschreven bij de Kamer van Koophandel?	Ja
---	----

Functioneren van de VvE

Vergadert de VvE minimaal 1 keer per jaar?	Ja
--	----

Periodieke bijdrage aan de VvE

Is er sprake van een periodieke bijdrage aan de VvE?	Ja
--	----

Hoeveel bedraagt de periodieke bijdrage aan de VvE?	€ 264,56 per maand
---	--------------------

Wat zijn de verwarmingskosten in de periodieke bijdrage?	€ 0,00 per maand
--	------------------

Reservefonds van de VvE

Is er sprake van een reservefonds/reservefondsen?	Ja
---	----

Meerjaren Onderhoudsplan

Is er een Meerjaren Onderhoudsplan (MJOP) opgesteld?	Ja
--	----

VvE-verzekeringen

Heeft de VvE een collectieve opstalverzekering?	Ja
---	----

Algemene informatie

Meer informatie, bezichtigen, bieden / inschrijven

Woonbron Makelaars heeft een opdracht tot verkoop/verhuur aan CORPOwonen verstrekt, maar de medewerkers van **Woonbron Makelaars** voeren zelf de bezichtigingen en kunnen algemene informatie over de objecten verstrekken. Bij de presentatie van dit object zul je CORPOwonen regelmatig tegenkomen en in de communicatie kom je CORPOflow tegen.

Wanneer je meer informatie over het object wenst, kun je rechtstreeks contact opnemen met **Woonbron Makelaars** op telefoonnummer **088 - 966 03 00** of per mail **info@woonbronmakelaars.nl**.

Reacties kunnen via **corpowonen.nl**, telefonisch (**085 - 401 10 20**) of per mail (**info@corpowonen.nl**) aan CORPOwonen worden doorgegeven.

Vrijblijvende aanbieding

De verstrekte informatie is slechts een vrijblijvende aanbieding.

Disclaimer

Tussen het gebruikte beeldmateriaal kunnen zogenaamde 'artist impressions' gebruikt zijn om een indruk te geven van mogelijkheden. Deze indruk hoeft niet overeen te komen met de werkelijkheid. Bij het vermelden van formaten in teksten of op tekeningen kan de maatvoering afwijken van de werkelijkheid. Alle verstrekte informatie is samengesteld om een belangstellende een goed beeld van een object te kunnen geven. Als de informatie onvolledig of onjuist is, kunnen hier geen rechten aan worden ontleend.

Bijzondere bepalingen

Voorwaarden optie / koop, afnemen binnen 6 weken

Bij aankoop van deze woning zal de oplevering binnen 6 weken plaatsvinden. Indien u over wilt gaan tot een optie of aankoop van de woning dient u aan Woonbron Makelaars aan te tonen dat de koopsom van de woning voor u financieel haalbaar is. Dit kan aangetoond worden door bijvoorbeeld afgifte van een uitgebracht advies door een daartoe deskundige en erkende financiële instelling of adviseur.

Afmetingen op de plattegrond zijn indicatief.

Geen eigen gebruik

Verkoper heeft een informatieplicht met betrekking tot eventuele gebreken aan het object. Aangezien de verkoper het object niet zelf gebruikt/bewoond heeft, kunnen er gebreken aan het object zijn die de verkoper niet bekend zijn. Het risico hiervan komt voor rekening van de koper. Om inzage te geven in de bouwkundige staat heeft verkoper een bouwkundige inspectie laten uitvoeren.

Projectnotaris

Voor de eigendomsoverdracht van deze woning heeft de verkoper een projectnotaris aangesteld. Dit betekent dat de koper niet vrij is om zijn eigen notaris te kiezen voor de eigendomsoverdracht.

Asbest

Wanneer er bij verkoper bekend is dat er asbest in de woning aanwezig is, wordt dit gemeld aan de koper. Bij woningen die voor 1994 gebouwd zijn, is er de kans op aanwezigheid van asbest, omdat het gebruikelijk was asbesthoudend materiaal toe te passen in de bouw. Wanneer koper de asbest wenst te verwijderen, zal dit moeten gebeuren volgens de wettelijke voorschriften en is dit voor rekening en risico van de koper.

Ouderdomsclausule

Wanneer woningen ouder zijn dan 15 jaar bestaat er meer risico op gebreken aan de onroerende zaak. In de koopovereenkomst wordt een artikel opgenomen waarmee koper verklaart bekend te zijn met de leeftijd van de woning. Koper dient zijn verwachtingen met betrekking tot (de kwaliteit van) de woning aan te passen aan de leeftijd van de woning.