



Johannes Spaanstraat 66

3313 XE Dordrecht

woonoppervlakte 116 m²

3 slaapkamers

koopregeling KoopGarant

te koop

Koopsom: € 246.500 k.k.

Kenmerken

Locatie

Johannes Spaanstraat 66

3313 XE Dordrecht

€ 246.500 k.k.

Basisinformatie

soort object:	appartement
type object:	benedenwoning
bouwtype:	bestaande bouw
woonoppervlakte:	116 m ²
bouwjaar:	1920
beschikbaar:	per direct

Kadastrale informatie

gemeente Dordrecht, sectie I, nummer 2354, aandeel 175/8550, type appartementencomplex

Energie

isolatie:	dubbel glas
verwarming:	C.V.-ketel
warm water:	C.V.-ketel
CV-Ketel:	AWB 23.29WT
bouwjaar CV-Ketel:	2004
energielabel:	F

Gebouw

entree op verdieping:	0
slaapkamers:	3
inhoud:	340 m ³

Schuur / berging

type:	vrijstaand hout
-------	-----------------

Overig

tuin:	achtertuin
tuin oppervlakte:	25 m ²
achterom:	ja

Kaart



Omschrijving

Dordrecht - Noorderkwartier

INSCHRIJVEN VOOR DEZE WONING KAN TOT UITERLIJK WOENSDAG 16 APRIL 2025 TOT 09.00 UUR.
Inschrijven kan ook direct via QR-Code in de brochure. Zonder inschrijving via de link, loot u niet mee!

Koopsom van €290.000,-- k.k. voor €246.500,-- k.k. (met terugkoopgarantie)!!!!

Heeft u interesse in deze woning? Laat het ons weten via Woonbron.nl met de groene knop "Reageer nu" of via Corpowonen met de oranje knop "Reageer op dit object".

Kandidaten met een sociale huurwoning van verkoper en met een passend inkomen, krijgen voorrang op deze KoopGarant-woning. Bij meerdere kandidaten gaat de kandidaat met het langstlopende huidige huurcontract voor. Voorwaarde is dat de huur direct na het vervallen van de ontbindende voorwaarde voor financiering opgezegd wordt.

Superleuke verrassend ingedeelde vier- kamerwoning in de wijk Noorderkwartier. De woning is in goede staat en zeer netjes onderhouden. Winkels en rondweg Dordrecht op korte afstand.

Indeling:

Begane grond:

Entree/hal met meterkast. Rechts naast de entree treft u de riante woonkamer met veel lichtinval welke is voorzien van een nette laminaatvloer. Rechtdoor na de entree treft u een separaat toilet. Hierna treft u de dichte keuken voorzien van o.a. een vaatwasser, een 4-pits gaskookplaat en een inbouw oven. Tevens toegang tot de ruime, betegelde achtertuin.

Na een klein trapje treft u de zeer nette moderne badkamer, voorzien van dubbele wasbak, ligbad en douchecabine. Na de badkamer treft u de 1e slaapkamer, welke is voorzien van een nette laminaatvloer.

Eerste verdieping:

Via een trap omhoog komt u op de overloop met voorraadmast. De 2e slaapkamer is ruim en bevindt zich aan de achterzijde van de woning.

Souterrain:

Via de woonkamer betreedt u het souterrain. Hier treft u een kamer die als slaapkamer gebruikt kan worden. Naast de slaapkamer treft u een ruimte met aansluitingen voor de wasmachine/droger.

Afmetingen:

- Woonkamer totaal ca. 24m²
- Keuken totaal ca. 7m²
- Badkamer totaal ca. 7m²
- Slaapkamer 1 totaal ca. 15m²
- Slaapkamer 2 totaal ca. 16m²
- Slaapkamer 3 totaal ca. 14m²
- Tuin totaal ca. 25m²

Kenmerken:

- Zo te betrekken woning in het Noorderkwartier;
- Totaal drie verdiepingen;
- Dubbele beglazing aanwezig;
- Op korte afstand van winkels en rondweg Dordrecht.

Bijzonderheden

- INSCHRIJVEN VOOR DEZE WONING KAN TOT UITERLIJK WOENSDAG 16 APRIL 2025 TOT 9.00 UUR;
- Projectnotaris van toepassing;
- Terugkoop-garantie met zelfbewoningsplicht van toepassing;
- Koopgarant bepalingen van toepassing (terugkoopverplichting en winst/verliesdeling);
- Maandelijks VvE-bijdrage ca. € 316,47;
- Erfpacht eeuwigdurend afgekocht.

Foto's

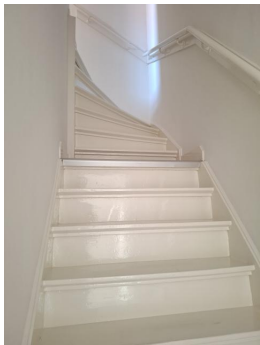

Foto's

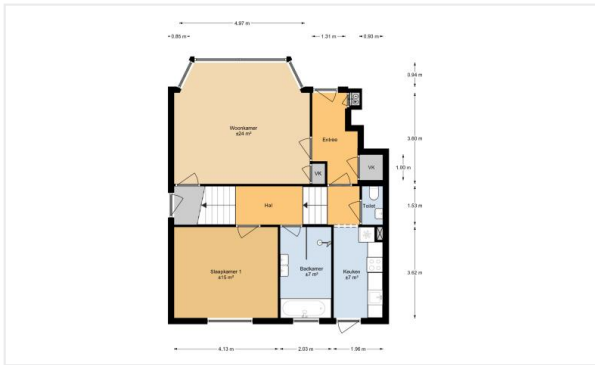
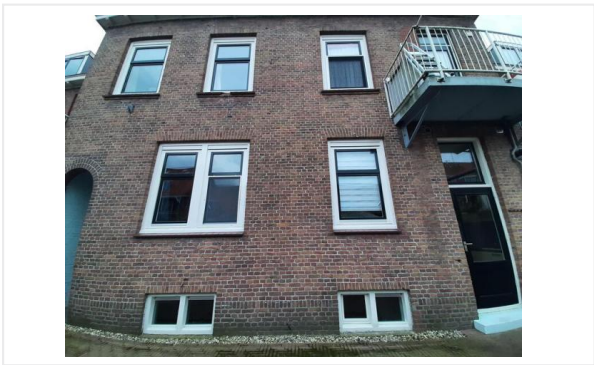
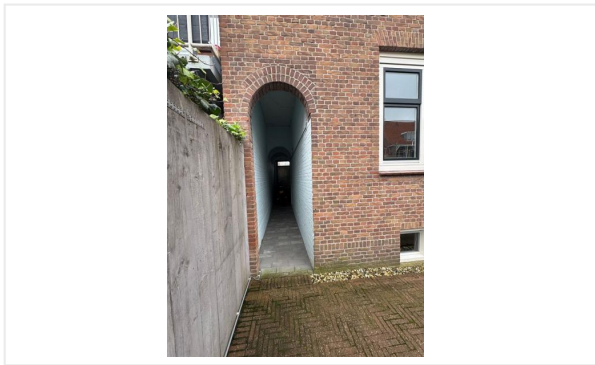

Foto's

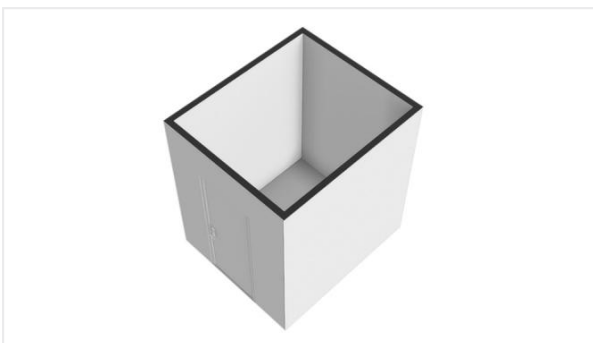
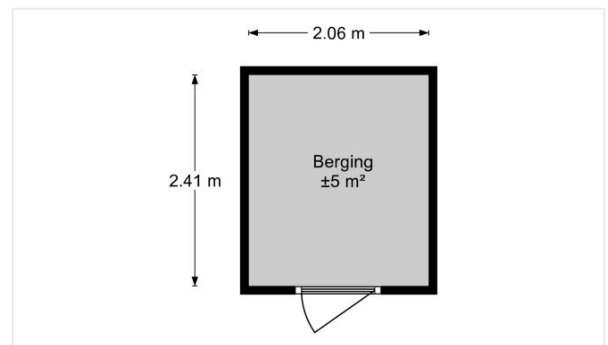
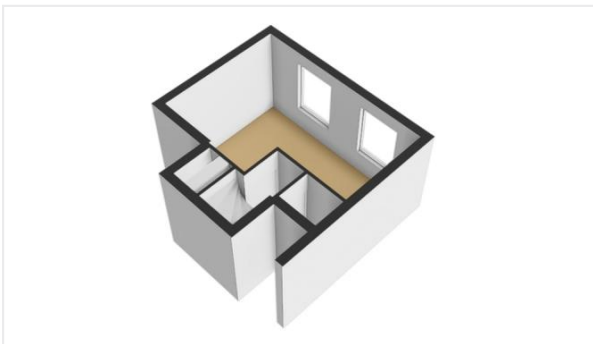
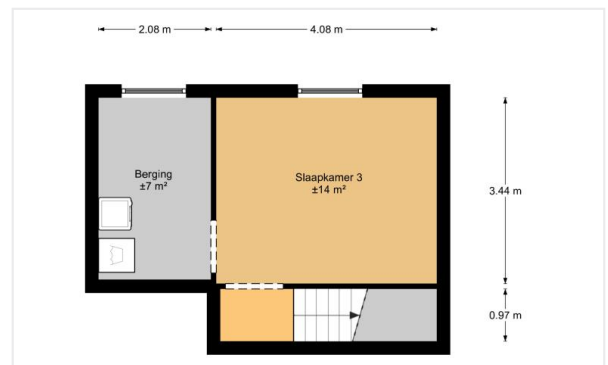
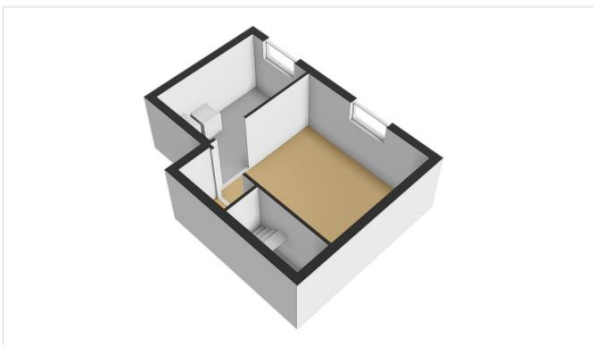
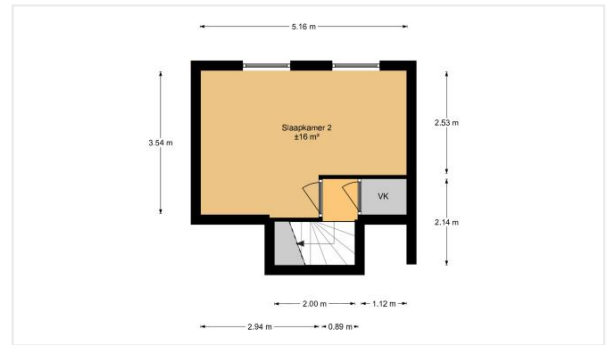
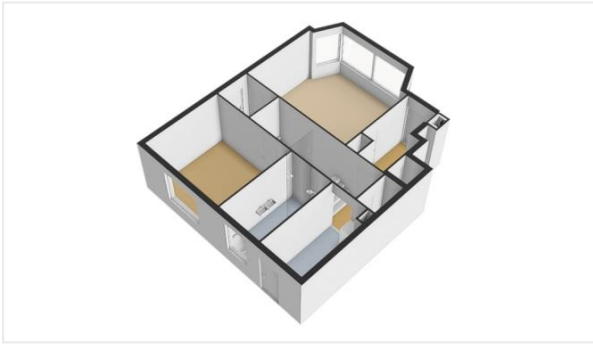

Kadastrale kaart

20-1-2025

Kadastrale kaart (1 van 2) van Johannes Spaanstraat 66, 3313XE Dordrecht

Referentie: I3313XE66_1



2348	Perceelnummer	Kadastrale gemeente:	Dordrecht
66	Huisnummer	Gemeentecode:	DDT00
	Vastgestelde kadastrale grens	Sectie:	I
	Voorlopige kadastrale grens	Perceelnummers:	2348, 2351, 2347, 2346, 2344, 2283, 2282, 2280
	Administratieve kadastrale grens	Perceelgroottes (m2):	3.299, 2.665, 3.056, 2.078, 2.169, 2.260, 2.252, 2.197
	Bebouwing		
	Overige topografie		

Kadastrale kaart

25-2-2025

Kadastrale kaart (1 van 2) van Johannes Spaanstraat 66, 3313XE Dordrecht

Referentie: I3313XE66_2



2348	Perceelnummer	Kadastrale gemeente:	Dordrecht
66	Huisnummer	Gemeentecode:	DDT00
	Vastgestelde kadastrale grens	Sectie:	I
	Voorlopige kadastrale grens	Perceelnummers:	2348, 2351, 2347, 2346, 2344, 2283, 2282, 2280
	Administratieve kadastrale grens	Perceelgroottes (m2):	3.299, 2.665, 3.056, 2.078, 2.169, 2.260, 2.252, 2.197
	Bebouwing		
	Overige topografie		

Checklist VvE

Kamer van Koophandel

Is de VvE ingeschreven bij de Kamer van Koophandel?	Ja
---	----

Functioneren van de VvE

Vergadert de VvE minimaal 1 keer per jaar?	Ja
--	----

Periodieke bijdrage aan de VvE

Is er sprake van een periodieke bijdrage aan de VvE?	Ja
--	----

Hoeveel bedraagt de periodieke bijdrage aan de VvE?	€ 316,47 per maand
---	--------------------

Wat zijn de verwarmingskosten in de periodieke bijdrage?	€ 0,00 per maand
--	------------------

Reservefonds van de VvE

Is er sprake van een reservefonds/reservefondsen?	Ja
---	----

Meerjaren Onderhoudsplan

Is er een Meerjaren Onderhoudsplan (MJOP) opgesteld?	Ja
--	----

VvE-verzekeringen

Heeft de VvE een collectieve opstalverzekering?	Ja
---	----

Algemene informatie

Meer informatie, bezichtigen, bieden / inschrijven

Woonbron Makelaars heeft een opdracht tot verkoop/verhuur aan CORPOwonen verstrekt, maar de medewerkers van **Woonbron Makelaars** voeren zelf de bezichtigingen en kunnen algemene informatie over de objecten verstrekken. Bij de presentatie van dit object zul je CORPOwonen regelmatig tegenkomen en in de communicatie kom je CORPOflow tegen.

Wanneer je meer informatie over het object wenst, kun je rechtstreeks contact opnemen met **Woonbron Makelaars** op telefoonnummer **088 - 966 03 00** of per mail **info@woonbronmakelaars.nl**.

Reacties kunnen via **corpowonen.nl**, telefonisch (**085 - 401 10 20**) of per mail (**info@corpowonen.nl**) aan CORPOwonen worden doorgegeven.

Vrijblijvende aanbieding

De verstrekte informatie is slechts een vrijblijvende aanbieding.

Disclaimer

Tussen het gebruikte beeldmateriaal kunnen zogenaamde 'artist impressions' gebruikt zijn om een indruk te geven van mogelijkheden. Deze indruk hoeft niet overeen te komen met de werkelijkheid. Bij het vermelden van formaten in teksten of op tekeningen kan de maatvoering afwijken van de werkelijkheid. Alle verstrekte informatie is samengesteld om een belangstellende een goed beeld van een object te kunnen geven. Als de informatie onvolledig of onjuist is, kunnen hier geen rechten aan worden ontleend.

Bijzondere bepalingen

Ouderdomsclausule

Wanneer woningen ouder zijn dan 15 jaar bestaat er meer risico op gebreken aan de onroerende zaak. In de koopovereenkomst wordt een artikel opgenomen waarmee koper verklaart bekend te zijn met de leeftijd van de woning. Koper dient zijn verwachtingen met betrekking tot (de kwaliteit van) de woning aan te passen aan de leeftijd van de woning.

Asbest

Wanneer er bij verkoper bekend is dat er asbest in de woning aanwezig is, wordt dit gemeld aan de koper. Bij woningen die voor 1994 gebouwd zijn, is er de kans op aanwezigheid van asbest, omdat het gebruikelijk was asbesthoudend materiaal toe te passen in de bouw. Wanneer koper de asbest wenst te verwijderen, zal dit moeten gebeuren volgens de wettelijke voorschriften en is dit voor rekening en risico van de koper.

Projectnotaris

Voor de eigendomsoverdracht van deze woning heeft de verkoper een projectnotaris aangesteld. Dit betekent dat de koper niet vrij is om zijn eigen notaris te kiezen voor de eigendomsoverdracht.

Geen eigen gebruik

Verkoper heeft een informatieplicht met betrekking tot eventuele gebreken aan het object. Aangezien de verkoper het object niet zelf gebruikt/bewoond heeft, kunnen er gebreken aan het object zijn die de verkoper niet bekend zijn. Het risico hiervan komt voor rekening van de koper. Om inzage te geven in de bouwkundige staat heeft verkoper een bouwkundige inspectie laten uitvoeren.

KoopGarant

Alle plattegronden en afmetingen zijn indicatief!

Koopgarant

Deze woning wordt onder (Onder)Erfpacht- en KoopGarantbepalingen verkocht. U krijgt van Woonbron een koperskorting van 15% op de taxatiewaarde van deze woning. Dat scheelt aanzienlijk in uw woonlasten. Deze koperskorting wordt bij terugverkoop verrekend. Met Koopgarant bent u bovendien verzekerd van een snelle verkoop als u gaat verhuizen. U moet uw woning terugverkopen aan Woonbron wanneer u gaat verhuizen. Woonbron koopt de woning gegarandeerd in drie maanden van u terug. De hypotheek moet u sluiten met Nationale HypotheekGarantie.

Voorwaarden

Aan het kopen van een KoopGarant-woning zijn voorwaarden verbonden. Zo heeft u een zelfbewoningplicht, wat onder andere betekent dat u de woning niet (gedeeltelijk) mag verhuren. Daarnaast moet u uw hypotheek afsluiten met Nationale Hypotheekgarantie (NHG). Bovendien wordt, als u de woning terugverkoopt aan Woonbron, de winst of het verlies gedeeld in een verhouding van 15% voor Woonbron en 85% voor u. Een onafhankelijk taxateur bepaalt de marktwaarde van uw woning bij aan- en verkoop. De aan- en verkoopprijs is een vastgestelde prijs, u kunt hier niet over onderhandelen. We plannen de bezichtiging als eerste met geïnteresseerden die voorrang bij ons krijgen. Als er geen voorrangskandidaten zijn zullen wij overgaan tot een loting.

Voorrang bij verkoop van KoopGarant-woningen:

U krijgt voorrang bij deze woning als u nu een sociale huurwoning van Woonbron huurt en een passend inkomen heeft. De huur van de sociale huurwoning van Woonbron moet u direct na vervallen van de termijn voor de financiering opzeggen. Voor de voorrangsregeling wordt alleen de duur van het laatste, huidige contract gerekend. De bruto-inkomens van alle kopers tellen mee voor de voorrangsregeling.

Voorwaarden optie / koop, afnemen binnen 6 weken

Bij aankoop van deze woning zal de oplevering binnen 6 weken plaatsvinden. Indien u over wilt gaan tot een optie of aankoop van de woning dient u aan Woonbron Makelaars aan te tonen dat de koopsom van de woning voor u financieel haalbaar is. Dit kan aangetoond worden door bijvoorbeeld afgifte van een uitgebracht advies door een daartoe deskundige en erkende financiële instelling of adviseur.

Afmetingen op de plattegrond zijn indicatief.