



Engelsestraat 137-A

3028 CE Rotterdam

woonoppervlakte 54 m²

2 slaapkamers

te koop

Vraagprijs: € 192.500 k.k.

Kenmerken

Locatie

Engelsestraat 137-A

3028 CE Rotterdam

€ 192.500 k.k.

Basisinformatie

soort object:	appartement
type object:	benedenwoning
bouwtype:	bestaande bouw
woonoppervlakte:	54 m ²
bouwjaar:	1938
beschikbaar:	per direct

Kadastrale informatie

gemeente Rotterdam, sectie AA, nummer 2221,
aandeel 13/1000, type appartementencomplex

Energie

isolatie:	dubbel glas
verwarming:	geen verwarming
warm water:	geen warm water
energielabel:	D

Gebouw

entree op verdieping:	0
slaapkamers:	2
inhoud:	157 m ³

Schuur / berging

type:	vrijstaand hout
-------	-----------------

Overig

tuin:	achtertuin
tuin oppervlakte:	16 m ²
achterom:	nee

Kaart

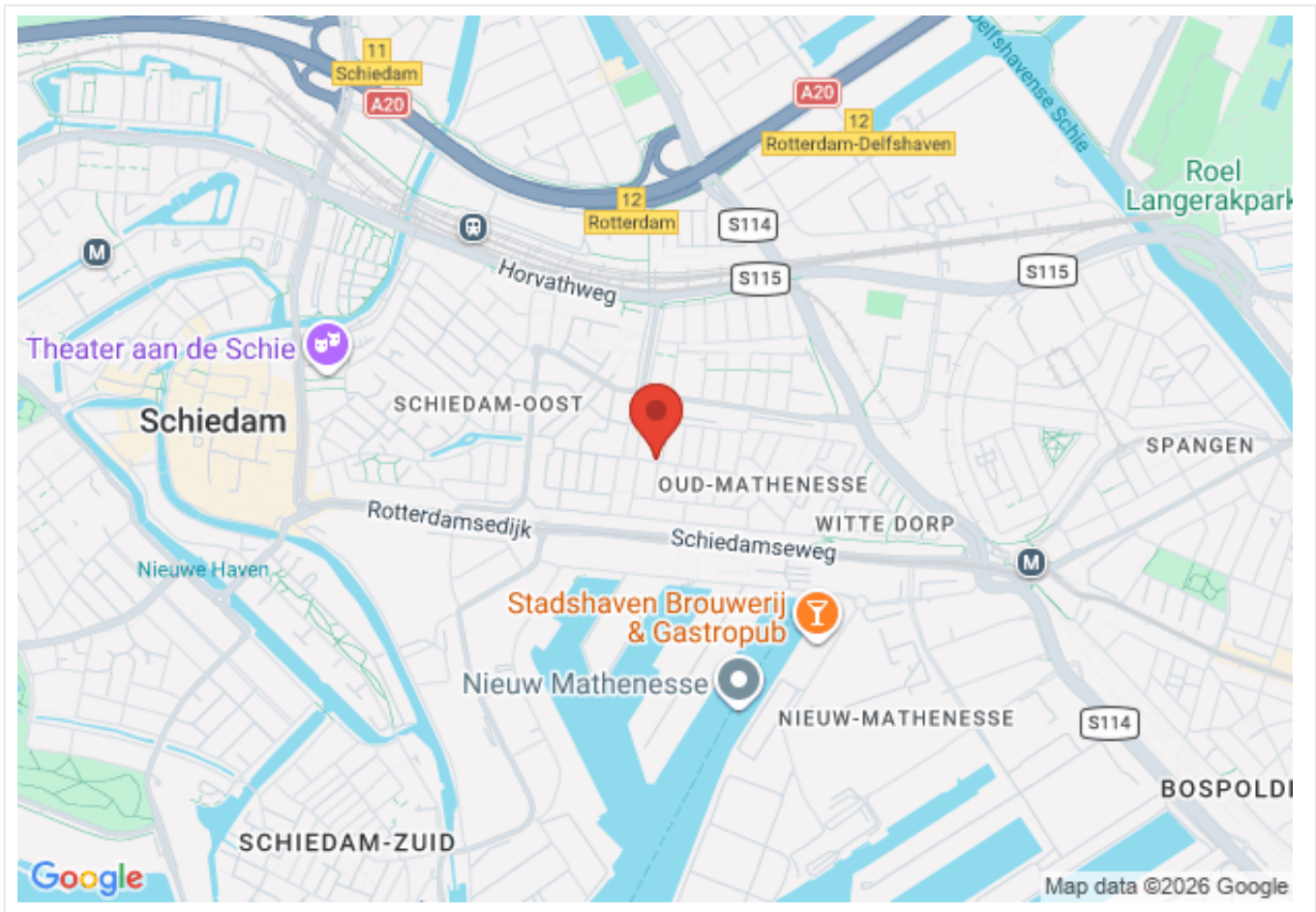

Omschrijving

Rotterdam - Oud-Mathenesse

Vraagprijs € 192.500,00 k.k.

Heeft u interesse in deze woning? Laat het ons weten via [Woonbron.nl](https://www.woonbron.nl) met de groene knop "Reageer nu" of via [Corpowonen](https://www.corpowonen.nl) met de oranje knop "Reageer op dit object".

Op slechts 3 minuten fietsen vanaf station Schiedam bevindt zich dit compacte 3 kamer appartement met een klein tuintje op het noorden! In totaal 54m² en voorzien van kunststof kozijnen met dubbele beglazing en een cv installatie (ketel is verwijderd).

De wijk Oud Mathenesse ligt tussen Rotterdam en Schiedam. Op ca 5 minuten bevindt zich de oprit van de A20, de bushalte (lijn 38) aan de voorkant in de Franselaan en Marconiplein binnen 5 minuten fietsen. In de buurt diverse supermarkten, winkels en restaurants, diverse scholen, huisartsen, sportvoorzieningen en recreatieve voorzieningen (o.a. Kinderboerderij De Bokkesprong en Roel Langerakpark)

Indeling:

Begane grond

Entree/gang met toegang tot alle vertrekken. Als eerst de badkamer met douche en toilet, eerste slaapkamer met toegang naar de tuin aan de achterzijde, de eenvoudige dichte keuken, slaapkamer aan de voorzijde met grote raampartij en de woonkamer met veel lichtinval. In de tuin staat een kleine houten schuur voorzien van elektra.

Kenmerken:

- klus appartement op de begane grond
- Dubbele beglazing
- Kleine achtertuin

Afmetingen:

- Woonkamer totaal ca. 17m²
- Keuken totaal ca. 5m²
- Badkamer totaal ca. 2m²
- Slaapkamer totaal ca. 6m²
- Slaapkamer totaal ca. 15m²
- Tuin met een kleine schuur totaal ca. 4x4 m

Bijzonderheden:

- Geen verwarming en warm water (ketel verwijderd)
- Projectnotaris van toepassing
- Eeuwigdurende zelfbewoningsplicht van toepassing
- Anti-speculatiebeding van 2 jaar van toepassing
- Maandelijkse VvE bijdrage 2025 € 156,32 (bijdrage voor 2026 nog niet vastgesteld)
- Bloot Eigendom
- Ouderdom en Niet bewonersclausule van toepassing

Dit is een woning die u koopt op de vrije markt. Verbouwen of tussentijds een extra financiering voor een verbouwing afsluiten, dat regelt u zelf, zonder aanvullende voorwaarden.

Wanneer u weer wilt verhuizen en de woning verkoopt, kunt u zelf een verkoopmakelaar uitzoeken die de woning voor u verkoopt op de vrije markt waarbij u zelf de verkoopprijs bepaalt.

U mag de woning niet verhuren of op andere wijze in gebruik geven aan anderen, dit geldt ook voor opvolgende eigenaren als u de woning weer gaat verkopen! Bewoning of huur door een eerstegraads bloed- of aanverwant wordt als eigen bewoning beschouwd. Het is niet toegestaan om de woning binnen twee jaar na het tekenen van de akte van levering te verkopen. Dit wordt opgenomen in de koopovereenkomst en akte van levering.

Foto's

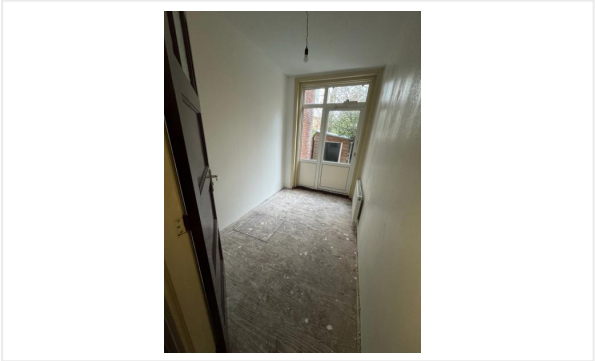

Foto's

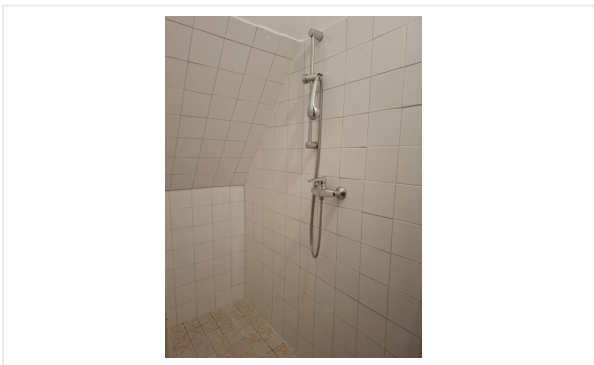
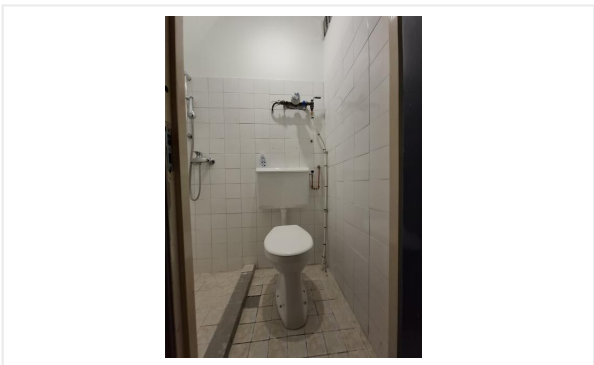

Kadastrale kaart

Kadastrale kaart

Uw referentie: Engelsestraat 137A



<p>12345 25</p> <p>— Vastgestelde kadastrale grens — Voorlopige kadastrale grens — Administratieve kadastrale grens — Bebouwing</p>	<p>Deze kaart is noordgericht</p> <p>Perceelnummer</p> <p>Huisnummer</p>	<p>Schaal 1: 500</p> <p>Kadastrale gemeente Rotterdam</p> <p>Sectie AA</p> <p>Perceel 2104</p>	
---	--	--	---

Voor een eensluitend uittreksel, geleverd op 25 april 2025
De bewaarder van het kadaster en de openbare registers

Aan dit uittreksel kunnen geen betrouwbare maten worden ontleend.
De Dienst voor het kadaster en de openbare registers behoudt zich de intellectuele eigendomsrechten voor, waaronder het auteursrecht en het databankenrecht.

Kadastrale kaart

Kadastrale kaart

Uw referentie: jde



<p>Deze kaart is noordgericht</p> <p>12345 25</p> <p>Perceelnummer</p> <p>Huisnummer</p> <p>Vastgestelde kadastrale grens</p> <p>Voorlopige kadastrale grens</p> <p>Administratieve kadastrale grens</p> <p>Bebouwing</p>	<p>Schaal 1: 2000</p> <p>Kadastrale gemeente Rotterdam</p> <p>Streek AA</p> <p>Perceel 2095</p>	<p>Aan dit uittreksel kunnen geen betrouwbare maten worden ontleend.</p> <p>De Dienst voor het kadaster en de openbare registers behoudt zich de intellectuele eigendomsrechten voor, waaronder het auteursrecht en het databankenrecht.</p>	
---	---	--	--

Voor een eensluitend uittreksel, geleverd op 8 januari 2026
De bewaarder van het kadaster en de openbare registers

Checklist VvE

Kamer van Koophandel

Is de VvE ingeschreven bij de Kamer van Koophandel?	Ja
---	----

Functioneren van de VvE

Vergadert de VvE minimaal 1 keer per jaar?	Ja
--	----

Periodieke bijdrage aan de VvE

Is er sprake van een periodieke bijdrage aan de VvE?	Ja
--	----

Hoeveel bedraagt de periodieke bijdrage aan de VvE?	€ 156,32 per maand
---	--------------------

Wat zijn de verwarmingskosten in de periodieke bijdrage?	€ 0,00 per maand
--	------------------

Reservefonds van de VvE

Is er sprake van een reservefonds/reservefondsen?	Ja
---	----

Meerjaren Onderhoudsplan

Is er een Meerjaren Onderhoudsplan (MJOP) opgesteld?	Ja
--	----

VvE-verzekeringen

Heeft de VvE een collectieve opstalverzekering?	Ja
---	----

Algemene informatie

Meer informatie, bezichtigen, bieden / inschrijven

Woonbron Makelaars heeft een opdracht tot verkoop/verhuur aan CORPOwonen verstrekt, maar de medewerkers van **Woonbron Makelaars** voeren zelf de bezichtigingen en kunnen algemene informatie over de objecten verstrekken. Bij de presentatie van dit object zul je CORPOwonen regelmatig tegenkomen en in de communicatie kom je CORPOflow tegen.

Wanneer je meer informatie over het object wenst, kun je rechtstreeks contact opnemen met **Woonbron Makelaars** op telefoonnummer **088 - 966 03 00** of per mail **info@woonbronmakelaars.nl**.

Reacties kunnen via **corpowonen.nl**, telefonisch (**085 - 401 10 20**) of per mail (**info@corpowonen.nl**) aan CORPOwonen worden doorgegeven.

Vrijblijvende aanbieding

De verstrekte informatie is slechts een vrijblijvende aanbieding.

Disclaimer

Tussen het gebruikte beeldmateriaal kunnen zogenaamde 'artist impressions' gebruikt zijn om een indruk te geven van mogelijkheden. Deze indruk hoeft niet overeen te komen met de werkelijkheid. Bij het vermelden van formaten in teksten of op tekeningen kan de maatvoering afwijken van de werkelijkheid. Alle verstrekte informatie is samengesteld om een belangstellende een goed beeld van een object te kunnen geven. Als de informatie onvolledig of onjuist is, kunnen hier geen rechten aan worden ontleend.

Bijzondere bepalingen

Ouderdomsclausule

Wanneer woningen ouder zijn dan 15 jaar bestaat er meer risico op gebreken aan de onroerende zaak. In de koopovereenkomst wordt een artikel opgenomen waarmee koper verklaart bekend te zijn met de leeftijd van de woning. Koper dient zijn verwachtingen met betrekking tot (de kwaliteit van) de woning aan te passen aan de leeftijd van de woning.

Voorwaarden optie / koop, afnemen binnen 6 weken

Bij aankoop van deze woning zal de oplevering binnen 6 weken plaatsvinden. Indien u over wilt gaan tot een optie of aankoop van de woning dient u aan Woonbron Makelaars aan te tonen dat de koopsom van de woning voor u financieel haalbaar is. Dit kan aangetoond worden door bijvoorbeeld afgifte van een uitgebracht advies door een daartoe deskundige en erkende financiële instelling of adviseur.

Afmetingen op de plattegrond zijn indicatief.

Projectnotaris

Voor de eigendomsoverdracht van deze woning heeft de verkoper een projectnotaris aangesteld. Dit betekent dat de koper niet vrij is om zijn eigen notaris te kiezen voor de eigendomsoverdracht.

Asbest

Wanneer er bij verkoper bekend is dat er asbest in de woning aanwezig is, wordt dit gemeld aan de koper. Bij woningen die voor 1994 gebouwd zijn, is er de kans op aanwezigheid van asbest, omdat het gebruikelijk was asbesthoudend materiaal toe te passen in de bouw. Wanneer koper de asbest wenst te verwijderen, zal dit moeten gebeuren volgens de wettelijke voorschriften en is dit voor rekening en risico van de koper.