



Vennipperstraat 17

3042 XJ Rotterdam

woonoppervlakte 78 m²

2 slaapkamers

koopregeling MVE-D

te koop

Koopsom: € 395.000 k.k.

Kenmerken

Locatie

Vennipperstraat 17

3042 XJ Rotterdam

€ 395.000 k.k.

Basisinformatie

soort object:	appartement
type object:	benedenwoning
bouwtype:	bestaande bouw
woonoppervlakte:	78 m ²
bouwjaar:	1996
beschikbaar:	per januari 2026

Kadastrale informatie

gemeente Overschie, sectie C, nummer 5688,
aandeel 90/4000, type appartementencomplex

Energie

isolatie:	volledig geïsoleerd
verwarming:	C.V.-ketel
warm water:	C.V.-ketel
CV-Ketel:	Intergas
bouwjaar CV-Ketel:	2021
energielabel:	A

Gebouw

entree op verdieping:	0
slaapkamers:	2
inhoud:	255 m ³

Schuur / berging

type:	vrijstaand steen
afmetingen:	2.53m bij 2.54m

Overig

tuin:	achtertuin
tuin oppervlakte:	60 m ²
ligging:	zuid-oosten
achterom:	ja

Kaart

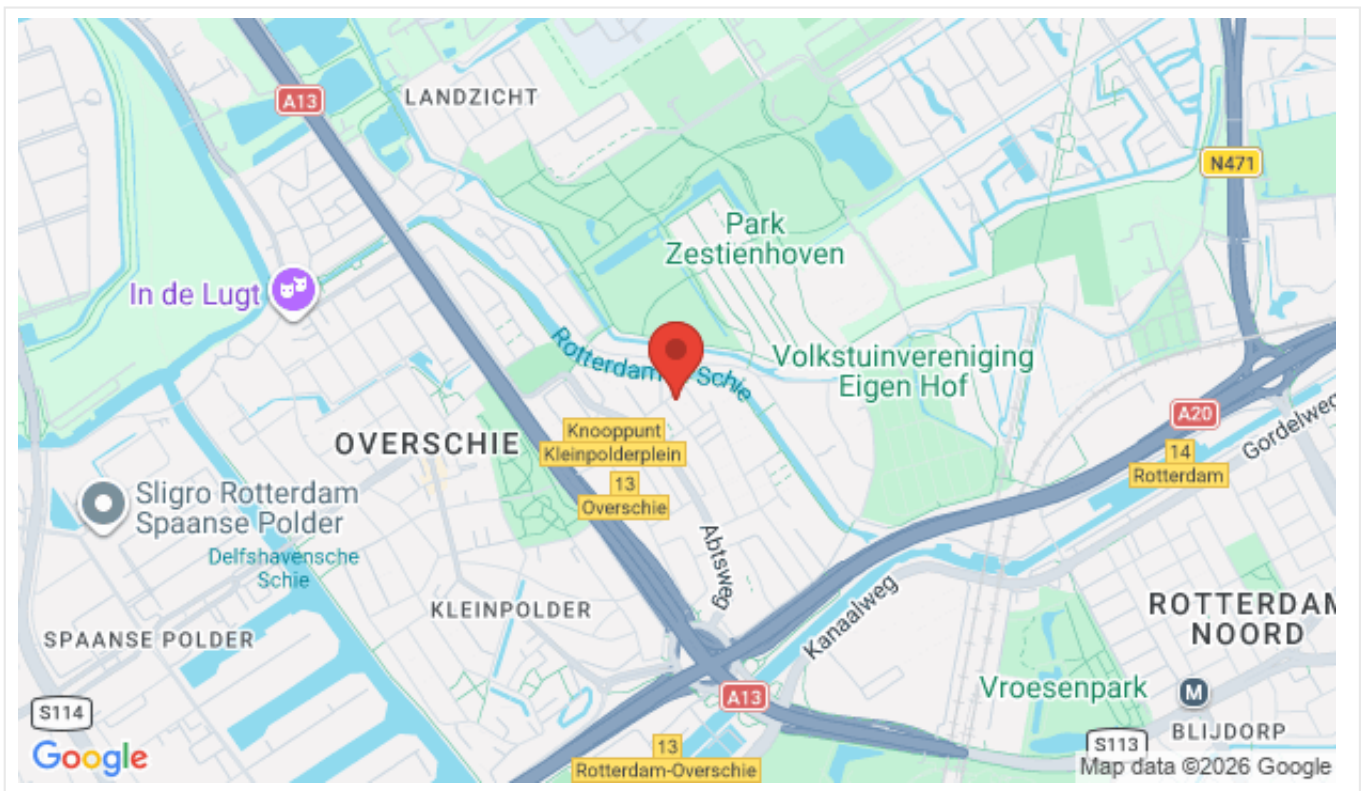

Omschrijving

Zoek jij een leuk, energiezuinig, modern ingericht 3-kamer begane grond woning met een hele grote tuin in Overschie? Dan is deze woning perfect voor jou!

De woning beschikt over een zeer luxe en moderne keuken en nette badkamer, welke beiden van alle gemakken zijn voorzien. De woning is heerlijk licht en luxe afgewerkt. De woonkamer aan de achterzijde geeft toegang tot de achtertuin.

Hier is altijd wel een plekje te vinden om te ontspannen, gezellig buiten te tafelen en diverse mogelijkheden voor kinderen om buiten te kunnen spelen. De achtertuin heeft een berging en een achterom.

De woning is gelegen in een goed onderhouden MVE complex met onderhoudsgarantie.

Woon je in Overschie, dan heb je het stadsleven en de natuur in de buurt. De stadse gezelligheid vind je in de oude dorpskern. De rust zoek je op in de natuur en langs het water dat de wijk omringt. Overschie is een geliefde locatie omdat deze wijk veel groen biedt, maar ook zeer centraal gelegen is t.o.v. de uitvalswegen (A13 en A20), een hoog voorzieningen niveau biedt en slechts 15 minuten fietsen van het stadscentrum ligt.

Bijzonderheden

- Zeer ruime entree/hal van ca 10 m2 met meterkast en toegang tot alle vertrekken
- Ruime woonkamer van ca 23 m2 met veel lichtinval en uitzicht en toegang tot de eigen achtertuin
- Zeer luxe en moderne keuken van ca 12 m2 met inbouwapparatuur: inductie kookplaat, afzuigkap, oven, koelkast, vaatwasser (vriezer en quooker gaan mee, keukenkraan wordt vervangen)
- Bergkast en CV kast (Intergas 2021)
- Twee slaapkamers van ca 12 en 10 m2
- Moderne badkamer van ca 3 m2 met douchescherm, wastafelmeubel met spiegel, radiator en wasmachine aansluiting
- Apart toilet met fonteintje
- Achtertuin van ca 60 m2 (gelegen op het zuidoosten) met zonnenscherm, buitenkraan, schuur en achterom
- Stenen schuur in de tuin van ca 6,5 m2 met verlichting en elektra

Goed om te weten

- De woning heeft een vaste prijs met MVE-D bepalingen
- (Onder)erfpacht, canon eeuwigdurend afgekocht
- Deze woning heeft een eeuwigdurende zelfbewoningsplicht: je mag de woning niet verhuren of in gebruik geven aan iemand anders
- Er geldt een antispeculatiebeding: je moet minimaal twee jaar zelf in het huis wonen vóór je het mag verkopen
- Je tekent de notariële overdracht bij een projectnotaris
- Voorrangsregeling niet meer van toepassing

Woon je in Overschie, dan heb je het stadsleven en de natuur in de buurt. De stadse gezelligheid vind je in de oude dorpskern. Overschie is een van de dunst bevolkte gebieden van Rotterdam. Tot 1941 was Overschie een zelfstandige gemeente.

Je dagelijkse boodschappen kun je allemaal in de wijk doen. Je vindt hier supermarkten en Marokkaanse en Turkse groente- en fruitwinkeltjes. De winkelstraten hebben nog een beetje een dorps karakter. Je hoeft als bewoner je "dorp" dan ook niet uit.

Er zijn verschillende basisscholen in Overschie en je vindt verschillende mogelijkheden voor kinderopvang. De gezondheidszorg is ook goed geregeld met huisartsen, fysiotherapeuten, diëtisten en een apotheek.

Je hebt alles wat je nodig hebt in de wijk. Wil je meer? Je fietst binnen tien minuten naar het centrum van Rotterdam. Je kunt ook de bus pakken of naar metrostation Blijdorp fietsen. Met de auto zit je binnen vijf minuten op Ring Rotterdam.

Ook in de buurt: Park Zestienhoven, Franciscus Ziekenhuis, Diergaarde Blijdorp.

De advertenties op deze website zijn met de grootste zorg opgesteld. Toch kan het onverhoopt voorkomen dat een advertentie niet volledig is of een fout bevat. Derhalve zijn alle advertenties onder voorbehoud van druk-, type- en spelfouten.

Foto's

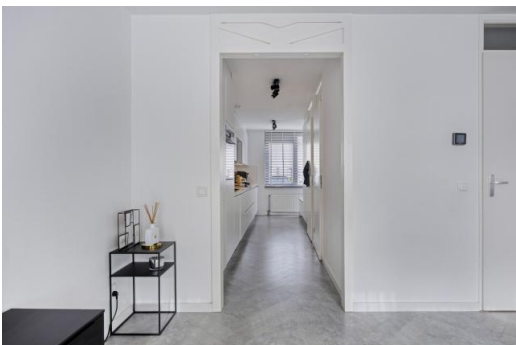
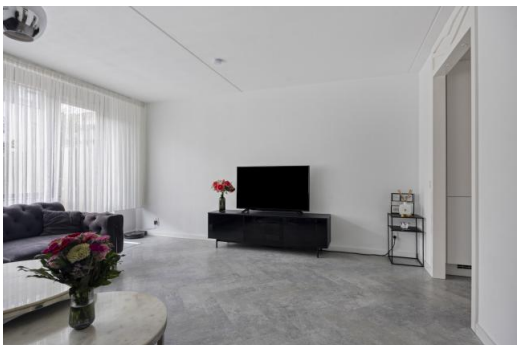

Foto's

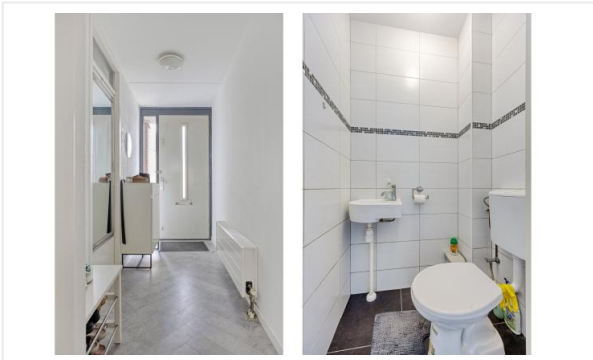
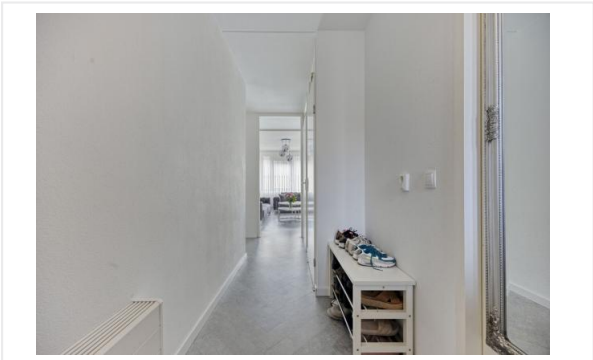
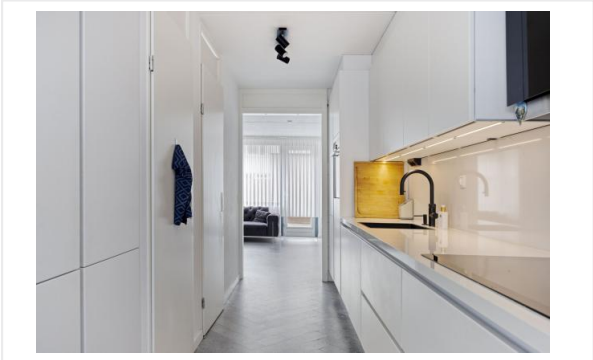

Foto's



Kadastrale kaart

Kadastrale kaart

Uw referentie: ProvPT699da5d4c405ac

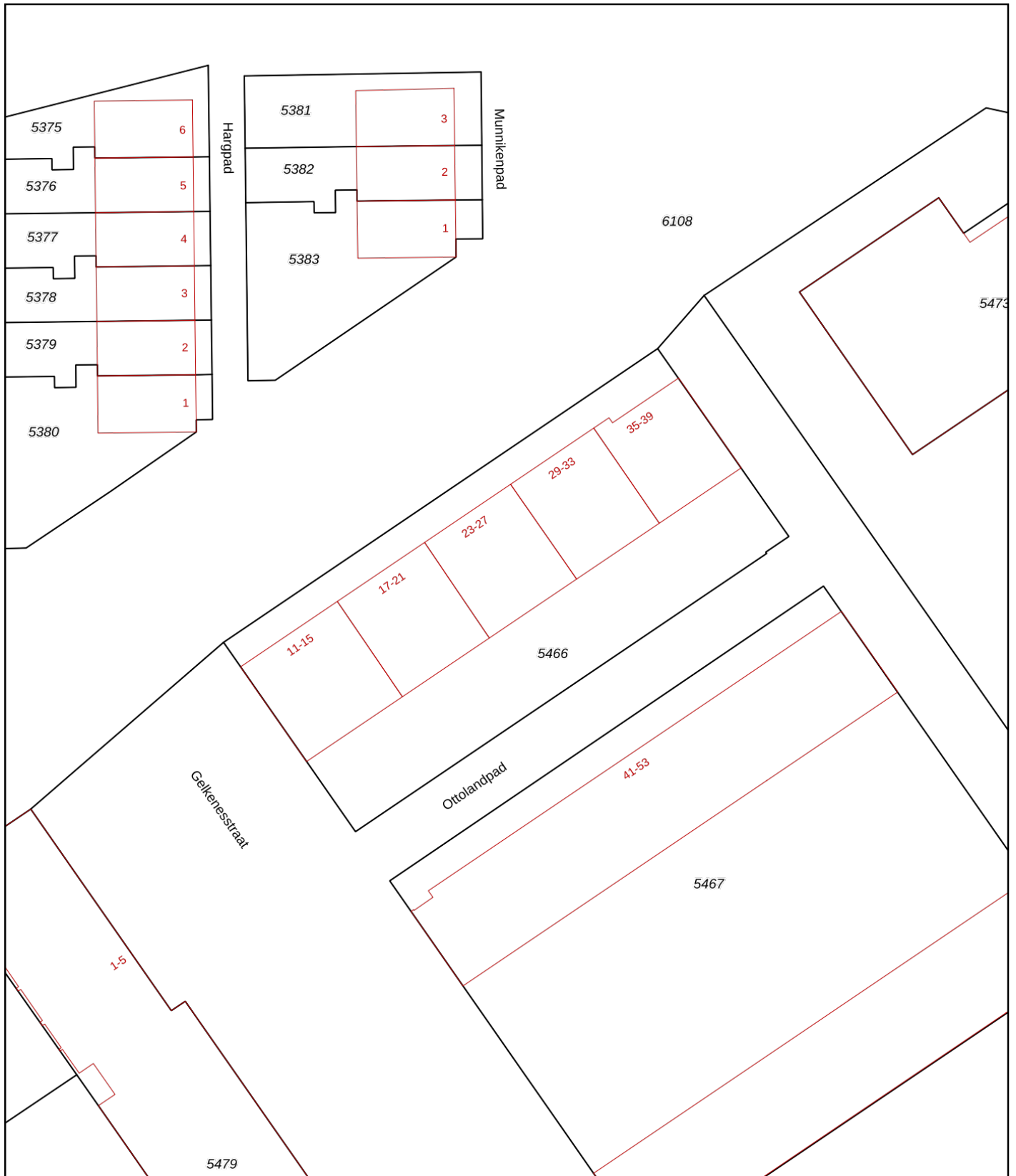

12345 Perceelnummer	Deze kaart is noordgericht	Schaal 1: 500	
25 Huisnummer		Kadastrale gemeente	Overschie
— Vastgestelde kadastrale grens		Sectie	C
— Voorlopige kadastrale grens		Perceel	5466
— Administratieve kadastrale grens			
— Bebouwing			

Voor een eensluitend uittreksel, geleverd op 24 februari 2026
De bewaarder van het kadaster en de openbare registers

Aan dit uittreksel kunnen geen betrouwbare maten worden ontleend.
De Dienst voor het kadaster en de openbare registers behoudt zich de intellectuele eigendomsrechten voor, waaronder het auteursrecht en het databankenrecht.





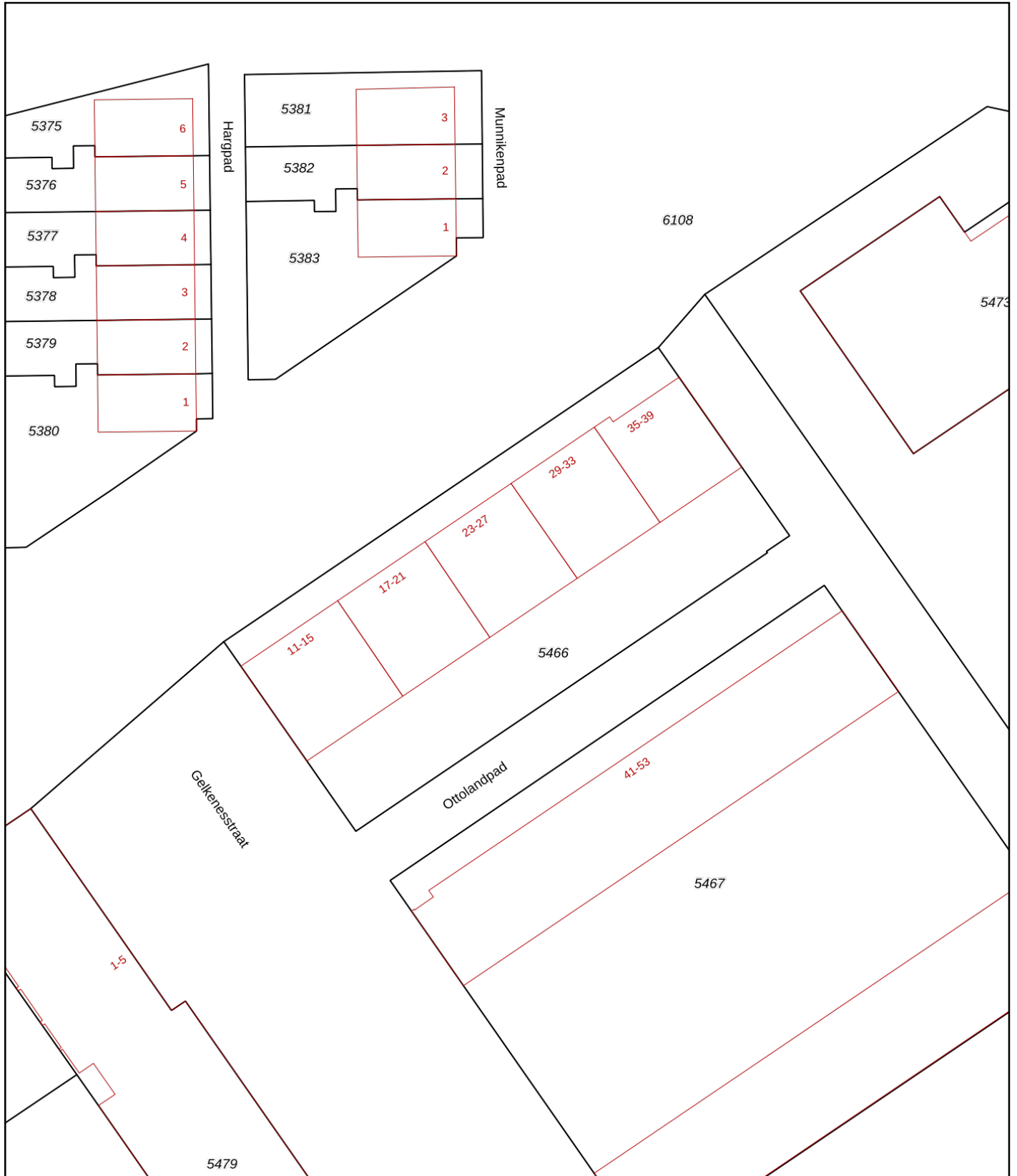

Kadastrale kaart

Kadastrale kaart

Uw referentie: ProvPT68e4bb1d5ac527



12345 25	Deze kaart is noordgericht Perceelnummer Huisnummer	Schaal 1: 500	
   	Vastgestelde kadastrale grens Voorlopige kadastrale grens Administratieve kadastrale grens Bebouwing	Kadastrale gemeente Sectie Perceel	Overschie C 5466
Voor een eensluidend uittreksel, geleverd op 7 oktober 2025 De bewaarder van het kadaster en de openbare registers		Aan dit uittreksel kunnen geen betrouwbare maten worden ontleend. De Dienst voor het kadaster en de openbare registers behoudt zich de intellectuele eigendomsrechten voor, waaronder het auteursrecht en het databankenrecht.	



Checklist VvE

Kamer van Koophandel

Is de VvE ingeschreven bij de Kamer van Koophandel?	Ja
---	----

Functioneren van de VvE

Vergadert de VvE minimaal 1 keer per jaar?	Ja
--	----

Periodieke bijdrage aan de VvE

Is er sprake van een periodieke bijdrage aan de VvE?	Ja
--	----

Hoeveel bedraagt de periodieke bijdrage aan de VvE?	€ 132,00 per maand
---	--------------------

Wat zijn de verwarmingskosten in de periodieke bijdrage?	€ 0,00 per maand
--	------------------

Reservefonds van de VvE

Is er sprake van een reservefonds/reservefondsen?	Ja
---	----

Meerjaren Onderhoudsplan

Is er een Meerjaren Onderhoudsplan (MJOP) opgesteld?	Ja
--	----

VvE-verzekeringen

Heeft de VvE een collectieve opstalverzekering?	Nee
---	-----

Algemene informatie

Meer informatie, bezichtigen, bieden / inschrijven

Woonstad Rotterdam heeft een opdracht tot verkoop/verhuur aan CORPOwonen verstrekt, maar de medewerkers van **Woonstad Rotterdam** voeren zelf de bezichtigingen en kunnen algemene informatie over de objecten verstrekken. Bij de presentatie van dit object zul je CORPOwonen regelmatig tegenkomen en in de communicatie kom je CORPOflow tegen.

Wanneer je meer informatie over het object wenst, kun je rechtstreeks contact opnemen met **Woonstad Rotterdam** op telefoonnummer **010 - 440 88 00** of per mail **verkoop@woonstadrotterdam.nl**.

Reacties kunnen via **corpowonen.nl**, telefonisch (**085 - 401 10 20**) of per mail (**info@corpowonen.nl**) aan CORPOwonen worden doorgegeven.

Vrijblijvende aanbieding

De verstrekte informatie is slechts een vrijblijvende aanbieding.

Disclaimer

Tussen het gebruikte beeldmateriaal kunnen zogenaamde 'artist impressions' gebruikt zijn om een indruk te geven van mogelijkheden. Deze indruk hoeft niet overeen te komen met de werkelijkheid. Bij het vermelden van formaten in teksten of op tekeningen kan de maatvoering afwijken van de werkelijkheid. Alle verstrekte informatie is samengesteld om een belangstellende een goed beeld van een object te kunnen geven. Als de informatie onvolledig of onjuist is, kunnen hier geen rechten aan worden ontleend.

Bijzondere bepalingen

Projectnotaris

Voor de eigendomsoverdracht van deze woning heeft de verkoper een projectnotaris aangesteld. Dit betekent dat de koper niet vrij is om zijn eigen notaris te kiezen voor de eigendomsoverdracht.

Bankgarantie / Waarborgsom

Bij de verkoop van deze woning wordt een bankgarantie of waarborgsom gevraagd. Een bankgarantie is een verklaring die de geldverstrekker afgeeft. Deze bankgarantie dient als zekerheid voor de verkoper dat de koper zijn verplichtingen nakomt. In plaats van een bankgarantie kan een koper ook kiezen voor het storten van een waarborgsom bij de notaris. Het bedrag van de bankgarantie/waarborgsom is gesteld op 10% van de koopsom.

Geen eigen gebruik

Verkoper heeft een informatieplicht met betrekking tot eventuele gebreken aan het object. Aangezien de verkoper het object niet zelf gebruikt/bewoond heeft, kunnen er gebreken aan het object zijn die de verkoper niet bekend zijn. Het risico hiervan komt voor rekening van de koper. Koper kan ervoor kiezen een bouwkundige inspectie te laten uitvoeren om dit risico te verkleinen.