



Groningen

Wielewaalplein 252

Vraagprijs: € 215.000 k.k.





Beschrijving van de woning

Instapklare studio op de 16e verdieping van De Groenling!

Wonen op hoogte in dit goed onderhouden appartementencomplex, dat kan in deze praktisch ingedeelde studio.

Het appartement is gelegen aan de Noordoostzijde van het gebouw waardoor je fantastisch uitzicht hebt over de stad en 's avonds kan genieten van de zonsondergang.

Indeling

Centrale entree op de begane grond met intercom en twee liften.

Indeling appartement op de 16e verdieping: Entree, hal, meterkast, nette badkamer met toilet, douchehoek en wastafel. Woonkamer met open keuken (eenvoudig keukenblok), de woonkamer dient tevens als slaapkamer, technische ruimte met



aansluiting voor witgoed en plaats voor cv ketel en box voor mechanische ventilatie.

De supermarkt ligt aan je voeten, het stadscentrum is slechts een paar minuten fietsen en openbaar vervoer is binnen handbereik. Kortom, ideale woning voor starters of studerende kinderen!

Bijzonderheden:

- verkoopvoorwaarden van de corporatie van toepassing;
- projectnotaris van toepassing;
- actieve VvE, maandelijkse bijdrage is €93,53;
- woning dient te worden bewoond door eigenaar of diens familielid in de eerste graad;
- vlakbij het UMCG;
- fantastisch uitzicht!

Vraagprijs: €215.000,- k.k.

Aanvaarding in overleg, kan per direct.

In aanvulling op artikel 7.4 draagt verkoper zijn (eventuele) schadevergoedingsvordering, die verkoper heeft jegens de Nederlandse Aardolie Maatschappij B.V. (hierna te noemen: NAM) in verband met de aardbevingsschade, over aan koper. Verkoper en koper bestempelen de leveringsakte als 'authentieke' akte in de zin van artikel 3:94 lid 3 Burgerlijk Wetboek, zodat de overdracht van de schadevergoedingsvordering jegens de NAM op koper wordt voltooid ten tijde van het ondertekenen van de akte van levering. Koper heeft niet meer het recht om verkoper op grond van artikel 6.3. aansprakelijk te stellen met betrekking tot gebreken die het gevolg zijn van de aardbevingsschade.

Deze woning ligt in een gebied die valt onder het Warmtetransitieplan gemeente Groningen'. Het plan is als bijlage aan deze overeenkomst toegevoegd.



Overige specificaties

Algemeen

Type	Portiekflat
Adres	Wielewaalplein 252
Postcode	9713 BR
Woonplaats	GRONINGEN

Details

Entree op verdieping	16
Aantal bouwlagen	1
Inhoud	110 m ³
Totale woonopp.	41 m ²
Aantal kamers	1
Aantal slaapkamers	0

Bijzonderheden

Vraagprijs	€ 215.000
Conditie	Kosten koper
Aanvaarding	In overleg
VvE-bijdrage	€ 93,53 per maand

Bouwkundig

Bouwjaar	2011
Staat binnenkant	Goed
Staat buitenkant	Goed
Type verwarming	<ul style="list-style-type: none">• C.V.-ketel
Type warm water	<ul style="list-style-type: none">• C.V.-ketel
Type isolatie	<ul style="list-style-type: none">• volledig geïsoleerd• dubbel glas

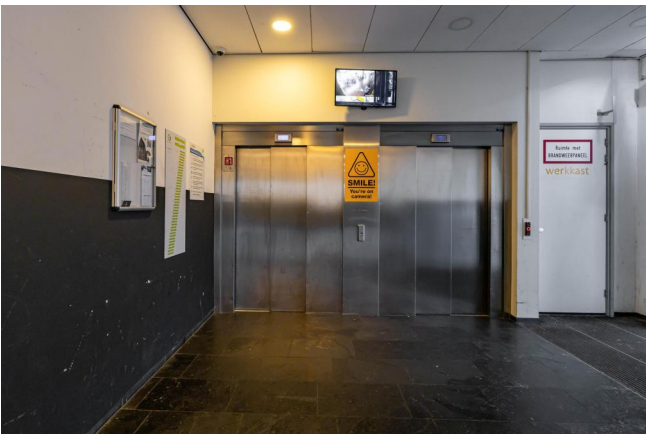

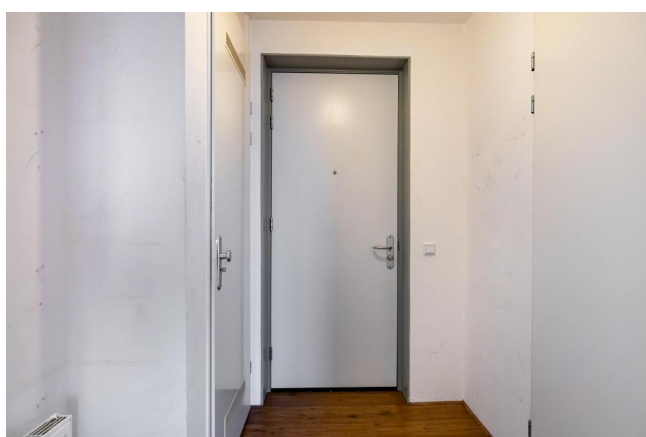
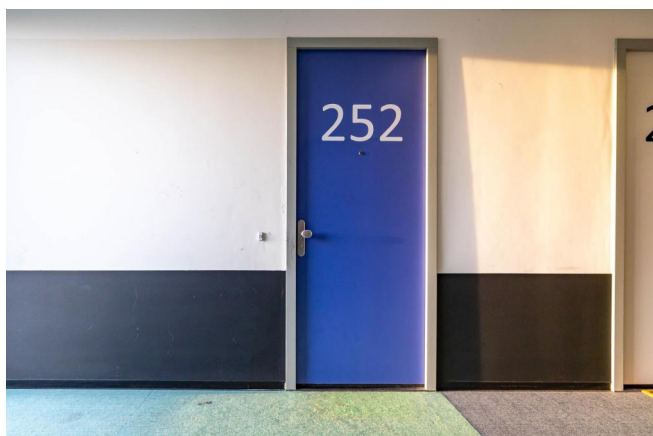
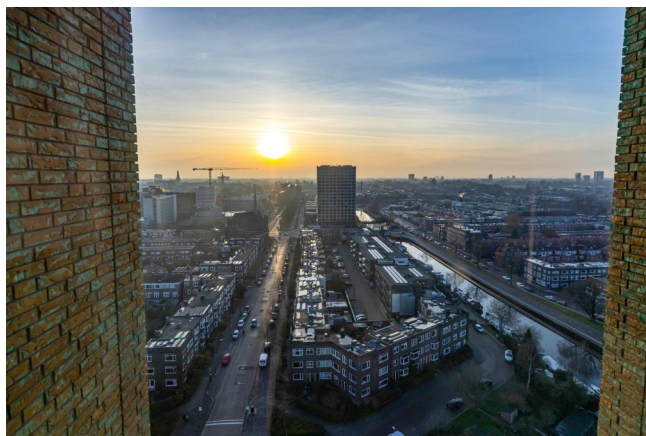
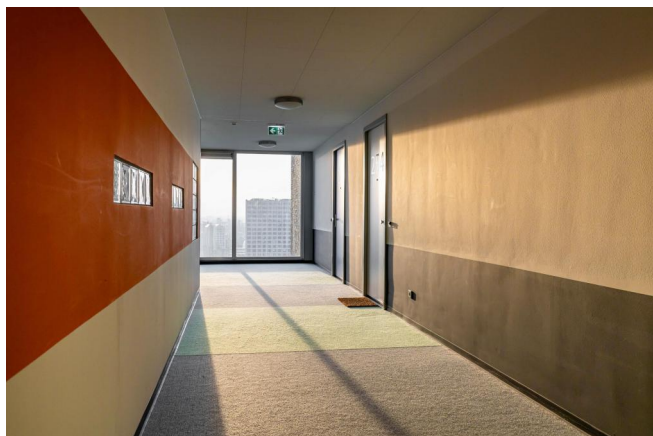

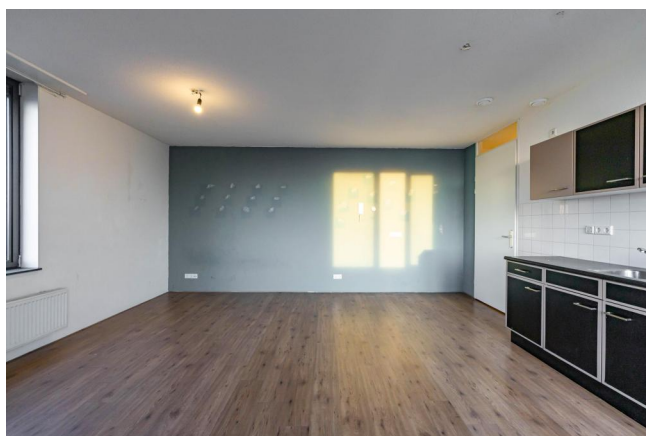

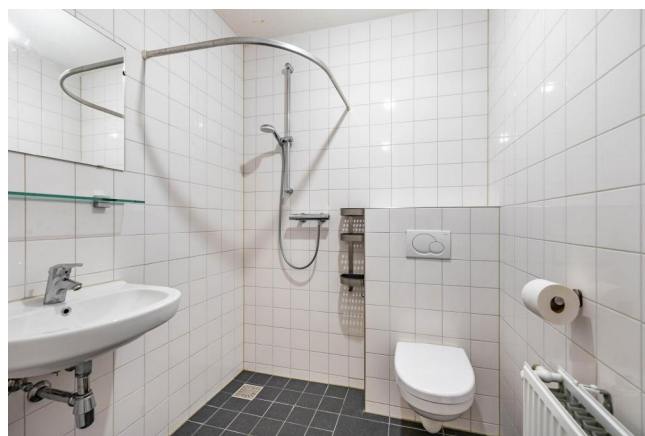

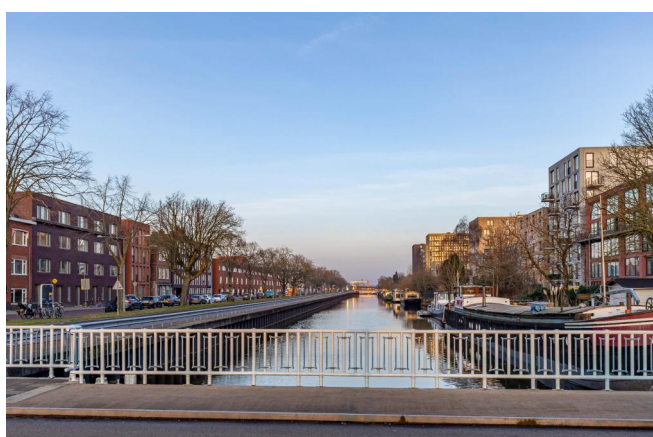





Kadastrale kaart

3-2-2026

Kadastrale kaart van Wielewaalplein 252, 9713BR Groningen

Referentie: I9713BR252_1



12883	Perceelnummer	Kadastrale gemeente:	Groningen
252	Huisnummer	Gemeentecode:	GNG00
—	Vastgestelde kadastrale grens	Sectie:	A
—	Voorlopige kadastrale grens	Perceelnummers:	12883, 12882, 12879
—	Administratieve kadastrale grens	Perceelgroottes (m2):	2.759, 180, 60
—	Bebouwing		
—	Overige topografie		



Deze kaart is noordgericht. Aan deze kaart kunnen geen betrouwbare maten worden ontleend. Adresgegevens zijn niet afkomstig van het Kadaster maar automatisch gekoppeld. Kadastrale gegevens worden door het Kadaster beschikbaar gesteld onder de "Geo Gedeeld licentie". De dienst voor het Kadaster en de openbare registers behoudt zich de intellectuele eigendomsrechten voor, waaronder het auteursrecht en het databankenrecht. Dit document is gegenereerd op 3-2-2026 17:32.



Checklist VvE

Kamer van Koophandel

Is de VvE ingeschreven bij de Kamer van Koophandel? Ja

Functioneren van de VvE

Vergadert de VvE minimaal 1 keer per jaar? Nee

Periodieke bijdrage aan de VvE

Is er sprake van een periodieke bijdrage aan de VvE? Ja

Hoeveel bedraagt de periodieke bijdrage aan de VvE? € 93,53 per maand

Wat zijn de verwarmingskosten in de periodieke bijdrage? € 0,00 per maand

Reservefonds van de VvE

Is er sprake van een reservefonds/reservefondsen? Ja

Meerjaren Onderhoudsplan

Is er een Meerjaren Onderhoudsplan (MJOP) opgesteld? Ja

VvE-verzekeringen

Heeft de VvE een collectieve opstalverzekering? Ja



Plattegrond

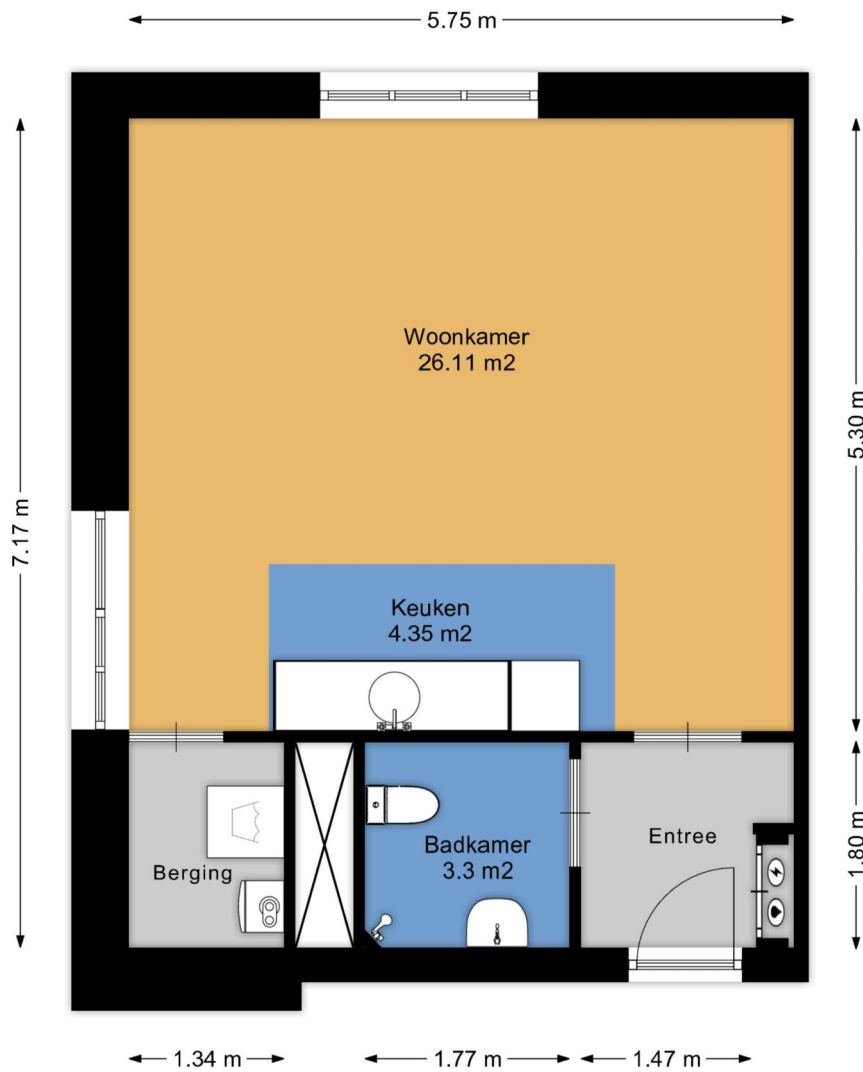

Aan de plattegronden kunnen geen rechten worden ontleend.
www.proland.nl



Algemene informatie

Meer informatie, bezichtigen, bieden / inschrijven

Lefier maakt gebruik van makelaarsdiensten van CORPOwonen en de applicatie CORPOflow. Bij de presentatie van dit object zul je CORPOwonen daarom regelmatig tegenkomen en in de communicatie kom je CORPOflow tegen.

Wanneer je meer informatie over het object wenst, kun je rechtstreeks contact opnemen met Lefier op telefoonnummer 088 - 203 30 00 of per mail makelaardij@lefier.nl.

Vrijblijvende aanbieding

De verstrekte informatie is slechts een vrijblijvende aanbieding.

Disclaimer

Tussen het gebruikte beeldmateriaal kunnen zogenaamde 'artist impressions' gebruikt zijn om een indruk te geven van mogelijkheden. Deze indruk hoeft niet overeen te komen met de werkelijkheid. Bij het vermelden van formaten in teksten of op tekeningen kan de maatvoering afwijken van de werkelijkheid. Alle verstrekte informatie is samengesteld om een belangstellende een goed beeld van een object te kunnen geven. Als de informatie onvolledig of onjuist is, kunnen hier geen rechten aan worden ontleend.



Bijzondere bepalingen

Projectnotaris

Voor de eigendomsoverdracht van deze woning heeft de verkoper een projectnotaris aangesteld. Dit betekent dat de koper niet vrij is om zijn eigen notaris te kiezen voor de eigendomsoverdracht.

Geen eigen gebruik

Verkoper heeft een informatieplicht met betrekking tot eventuele gebreken aan het object. Aangezien de verkoper het object niet zelf gebruikt/bewoond heeft, kunnen er gebreken aan het object zijn die de verkoper niet bekend zijn. Het risico hiervan komt voor rekening van de koper. Koper kan ervoor kiezen een bouwkundige inspectie te laten uitvoeren om dit risico te verkleinen.

Zelfbewoningsplicht / verhuurverbod

Koper is gedurende 1 jaar na datum van eigendomsoverdracht verplicht het gekochte uitsluitend te gebruiken om zelf te bewonen en het gekochte niet aan derden te verhuren of op andere wijze in gebruik te geven. Bewoning of huur door eerstegraads bloed- of aanverwanten van de koper is materieel gelijkgesteld aan eigen bewoning. Van deze verplichting kan worden afgeweken in het geval schriftelijke toestemming van verkoper is verkregen. Bij overtreding van deze verplichting is de koper aan de verkoper een onmiddellijk opeisbare, niet voor matiging vatbare boete van 20% van de in deze koopovereenkomst vermelde koopprijs verschuldigd, zonder dat enige ingebrekestelling vereist zal zijn.

Schadevergoedingsvordering jegens NAM

In aanvulling op artikel 7.4 draagt verkoper zijn (eventuele) schadevergoedingsvordering, die verkoper heeft jegens de Nederlandse Aardolie Maatschappij B.V. (hierna te noemen: NAM) in verband met de aardbevings schade, over aan koper. Verkoper en koper bestempelen de leveringsakte als 'authentieke' akte in de zin van artikel 3:94 lid 3 Burgerlijk Wetboek, zodat de overdracht van de schadevergoedingsvordering jegens de NAM op koper wordt voltooid ten tijde van het ondertekenen van de akte van levering. Koper heeft niet meer het recht om verkoper op grond van artikel 6.3. aansprakelijk te stellen met betrekking tot gebreken die het gevolg zijn van de aardbevings schade.



Antispeculatiebeding woning

Indien koper binnen 1 jaar na de overname van de akte van levering tot vervreemding van het gekochte registergoed, of een gedeelte daarvan, overgaat, dan is koper een boete van 2% van de in deze koopovereenkomst vermelde koopprijs aan verkoper verschuldigd.

Onder vervreemding wordt verstaan: levering van eigendom, uitgifte in erfpacht, opstal of vruchtgebruik, het verhuren of verpachten of het 'om niet' in gebruik afstaan, voorts iedere (obligatoire) overeenkomst die de strekking heeft een derde de economische eigendom te verschaffen, dit alles in de ruimste zin.

Deze bepaling geldt niet ingeval van:

- Executoriale verkoop als bedoeld in artikel 268, Boek 3 van het Burgerlijk Wetboek;
- Boedelscheiding in verband met overlijden of echtscheiding van de eigenaar/bewoner;
- Toedeling van het registergoed bij notariële akte aan één van de eigenaren/bewoners ten gevolge van ontbinding van een samenlevingsovereenkomst of geregistreerd partnerschap;
- Wijziging van het inkomen als gevolg van arbeidsongeschiktheid;
- Wijziging van werk/woning door medische of sociale gronden;
- Koper onder curatele wordt gesteld;
- Bij verhuur aan een eerstegraads familielid.
- Voorafgaande schriftelijke toestemming van verkoper.

Lefier is vooral bekend als verhuurder van sociale huurwoningen, maar is ook helemaal thuis in verkoop van vastgoed. We verkopen soms ex-huurwoningen op de vrije markt. Dat doen we als de huurder de huur heeft opgezegd. Meestal gaat het dan om huizen, die heel geschikt zijn als betaalbare starterswoning. En af en toe verkopen we ook nieuwbouw. Daarnaast verhuren we ook vele bergingen en parkeerplaatsen én bedrijfsruimten.

Kijk voor ons actuele aanbod op www.lefier.nl/makelaardij



088 - 203 30 00 | www.lefier.nl

 facebook.com/Lefierwonen

 twitter.com/Lefier_wonen



koopwoningen





Makelaardij Lefier, nét zo goed Lefier!

Je kent ons vooral als verhuurder van sociale huurwoningen in de gemeenten Emmen, Groningen, Borger -Odoorn en Stadskanaal. Niet gek, want dat is onze belangrijkste taak als woningcorporatie; de reden van ons bestaan.

Heel bewust doen we nog wat meer

Goed om te weten: je kunt bij Lefier ook een huis kopen. Of bouwgrond. Én, we verhuren ook bedrijfsruimten en huurwoningen, die je vanwege de hogere huurprijs geen 'sociale huurwoning' meer mag noemen. De extra inkomsten die we hiermee verdienen, zetten we in om onze huurwoningen goed en betaalbaar te houden. Heel wat mensen profiteren dus rechtstreeks mee van je aankoop of huurovereenkomst. Fijne gedachte toch?

Veel verstand van vastgoed

Als grootste woningcorporatie van Noord Nederland, hebben we enorm veel kennis en ervaring in huis. Over woongenot, goed en veilig onderhoud, verduurzaming, renovatie, de bouwkundige en 'sfeergevoelige' kwaliteiten van een huis. Over de fijnste plekken om te wonen of werken, in ons deel van Groningen en Drenthe. Doe er je voordeel mee, als klant van Makelaardij Lefier.

Lefier is betrokken bij prettig wonen in een leefbare samenleving en heeft geen winstoogmerk. Daarom mag je ook als koper of zakelijk huurder rekenen op een nette prijs en professioneel maatwerk.

Zodat jij straks goed zit!

Lefier: de ideale verkoper!

Waarom kopen bij Lefier? Hieronder ziet u alle voordelen op een rij:

- Divers aanbod: gezinswoningen en appartementen, bestaande bouw en nieuwbouw, in diverse prijssegmenten en op diverse locaties. Kortom, voor elk wat wils!
- Betrouwbare verkoper: als wooncorporatie is Lefier een betrouwbare partij om zaken mee te doen.
- Goede begeleiding: Lefier vindt het belangrijk dat kopers zorgvuldig geïnformeerd en goed begeleid worden tijdens het kooptraject.
- Voordelig kopen: Lefier verkoopt betaalbare woningen voor een eerlijke prijs.