



Sleutelring 19

3042 LX Rotterdam

woonoppervlakte 85 m²

3 slaapkamers

koopregeling MVE-D

te koop

Koopsom: € 365.000 k.k.

Kenmerken

Locatie

Sleutelring 19

3042 LX Rotterdam

€ 365.000 k.k.

Basisinformatie

soort object:	appartement
type object:	maisonnette
bouwtype:	bestaande bouw
woonoppervlakte:	85 m ²
bouwjaar:	1987
beschikbaar:	in overleg

Kadastrale informatie

gemeente Overschie, sectie C, nummer 5671,
aandeel 70/2468, type appartementencomplex

Energie

isolatie:	dakisolatie dubbel glas
verwarming:	C.V.-ketel
warm water:	C.V.-ketel
CV-Ketel:	Intergas
bouwjaar CV-Ketel:	2012
energielabel:	B

Gebouw

entree op verdieping:	1
slaapkamers:	3
inhoud:	282 m ³
balkon, loggia,	totaal 6 m ²
dakterras:	

Overig

tuin:	geen tuin
achterom:	nee

Kaart



Omschrijving

OPEN HUIS: donderdag 19 maart om 15:30u tot 16:00u ~ aanmelden is NIET nodig, kom gerust langs!

Nu beschikbaar: een speels en praktisch ingedeeld vier kamer appartement gelegen op de eerste etage van een goed onderhouden appartementencomplex! Het balkon is zonnig gelegen en kijkt over de gemeenschappelijke binnen tuin!

Woon je in Overschie, dan heb je het stadsleven en de natuur in de buurt. De stadse gezelligheid vind je in de oude dorpskern. De rust zoek je op in de natuur en langs het water dat de wijk omringt.

Indeling & bijzonderheden

- Ruime entree/hal van ca. 6m² met eigen meterkast en toegang tot woonkamer en toilet
- Ruime woonkamer van ca. 27m²
- Keuken van ca. 6m² met gaskookplaat, oven en afzuigkap. Op de apparatuur zit geen garantie meer.
- Apart toilet met wastafel
- Trap naar bovenste etage

Bovenste etage

- Overloop van ca. 7m²
- Badkamer van ca. 4m² met, douche en wastafelmeubel
- Drie slaapkamers ca. 12m², 9m² & 6m²
- Aparte bergruimte/kast van ca. 2m²
- Technische ruimte met opstelling van de HR-combi ketel, merk: Intergas uit 2012.

Goed om te weten

- Eigen berging gelegen op de begane grond van het complex van ca. 5m²
- Het betreft een MVE-D woning met een vaste koopsom
- Ondererfpacht, canon eeuwigdurend afgekocht
- Deze woning heeft een zelfbewoningsplicht: je mag de woning niet verhuren of in gebruik geven aan iemand anders
- Er geldt een anti-speculatiebeding: je moet minimaal twee jaar zelf in het huis wonen vóór je het mag verkopen
- Je tekent de notariële overdracht bij een projectnotaris
- Er geldt een Voorrangsregeling

Woon je in Overschie, dan heb je het stadsleven en de natuur in de buurt. De stadse gezelligheid vind je in de oude dorpskern. Overschie is een van de dunst bevolkte gebieden van Rotterdam. Tot 1941 was Overschie een zelfstandige gemeente.

Je dagelijkse boodschappen kun je allemaal in de wijk doen. Je vindt hier supermarkten en Marokkaanse en Turkse groente- en fruitwinkeltjes. De winkelstraten hebben nog een beetje een dorps karakter. Je hoeft als bewoner je "dorp" dan ook niet uit.

Er zijn verschillende basisscholen in Overschie en je vindt verschillende mogelijkheden voor kinderopvang. De gezondheidszorg is ook goed geregeld met huisartsen, fysiotherapeuten, diëtisten en een apotheek.

Je hebt alles wat je nodig hebt in de wijk. Wil je meer? Je fietst binnen tien minuten naar het centrum van Rotterdam. Je kunt ook de bus pakken of naar metrostation Blijdorp fietsen. Met de auto zit je binnen vijf minuten op Ring Rotterdam.

Ook in de buurt: Park Zestienhoven, Franciscus Ziekenhuis, Diergaarde Blijdorp.

De advertenties op deze website zijn met de grootste zorg opgesteld. Toch kan het onverhoopt voorkomen dat een advertentie niet volledig is of een fout bevat. Derhalve zijn alle advertenties onder voorbehoud van druk-, type- en spelfouten.

Foto's

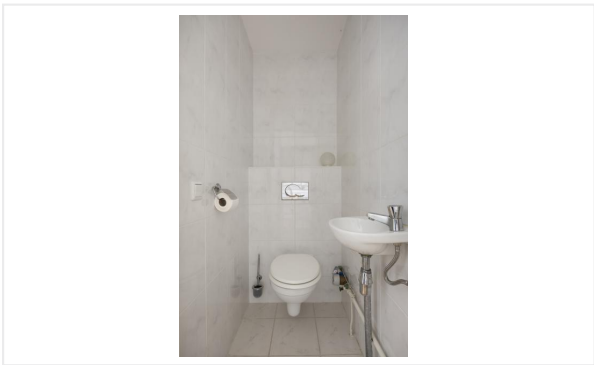
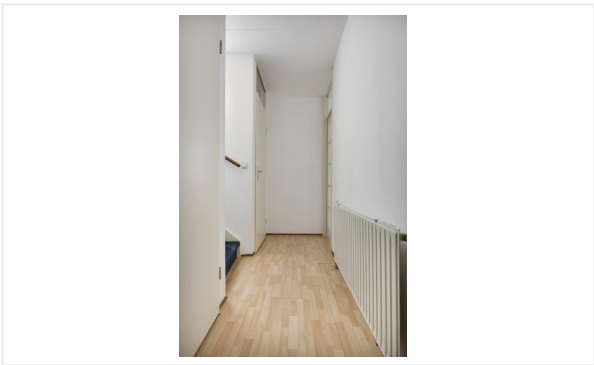
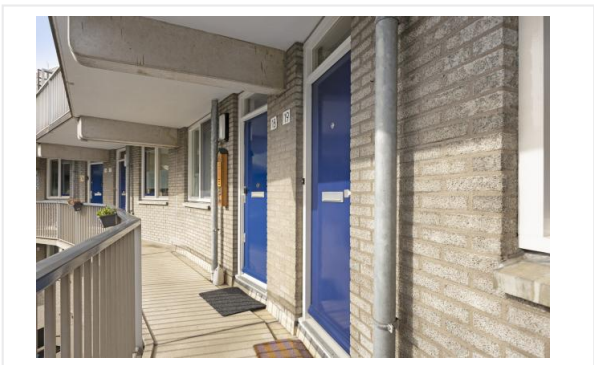

Foto's

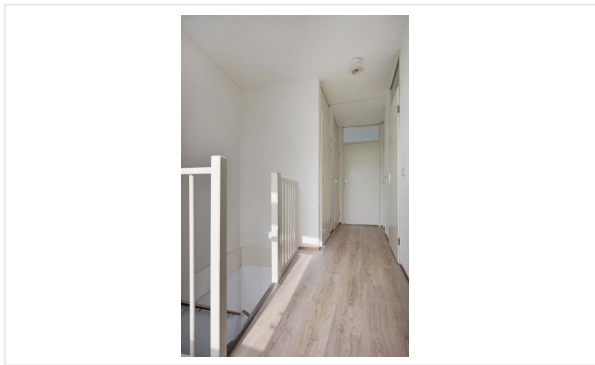
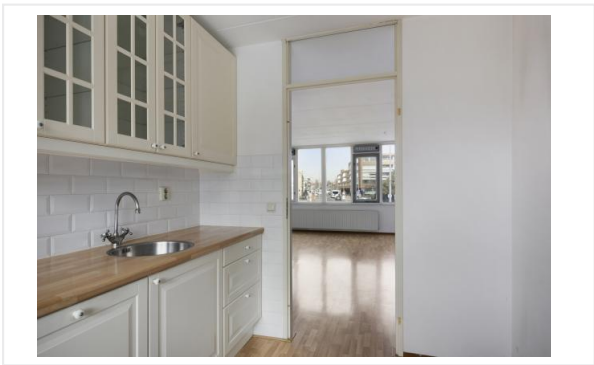
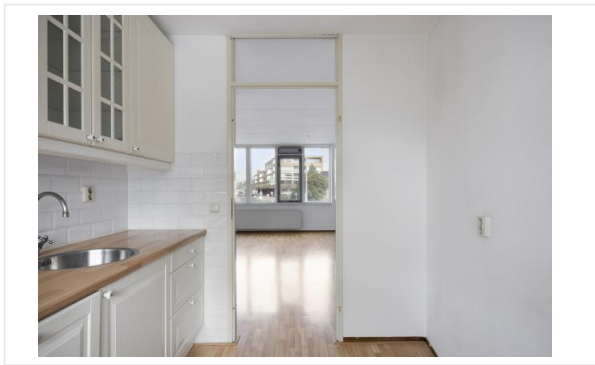

Foto's

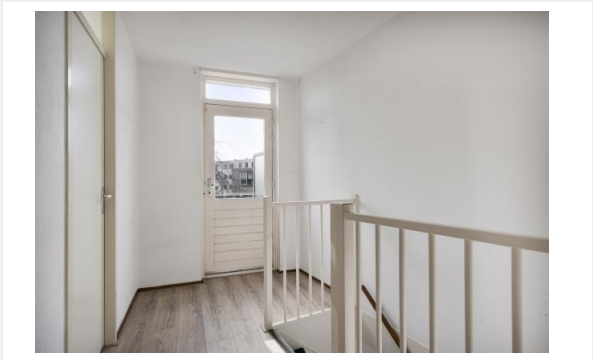
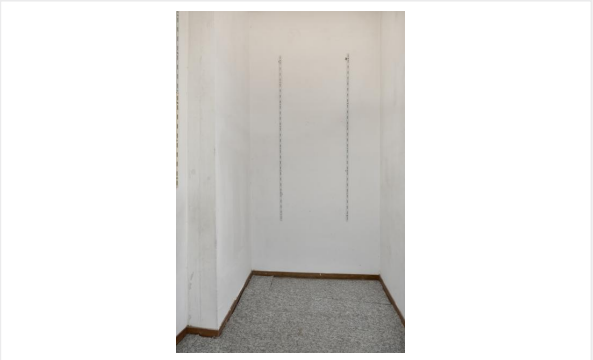

Foto's

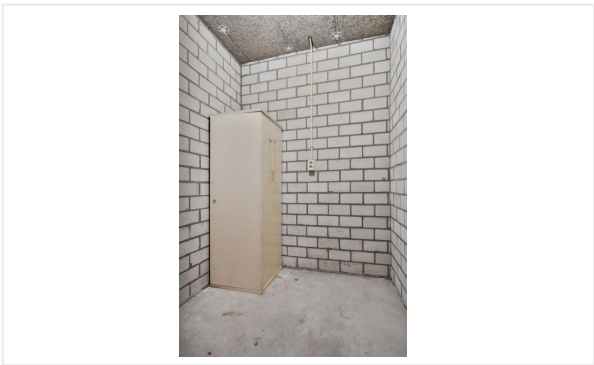
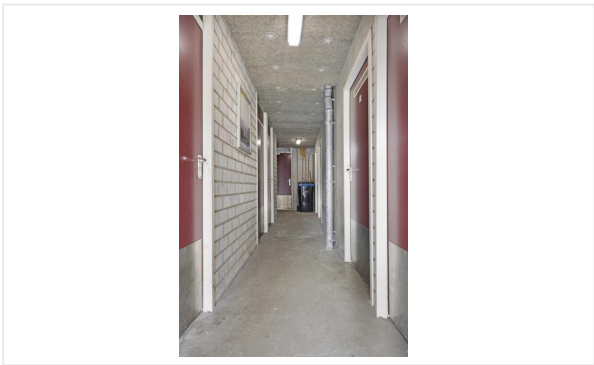
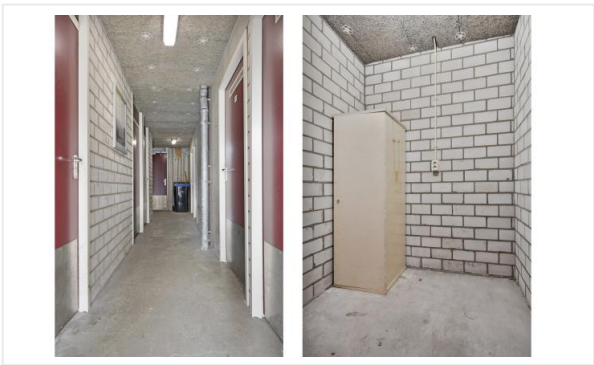
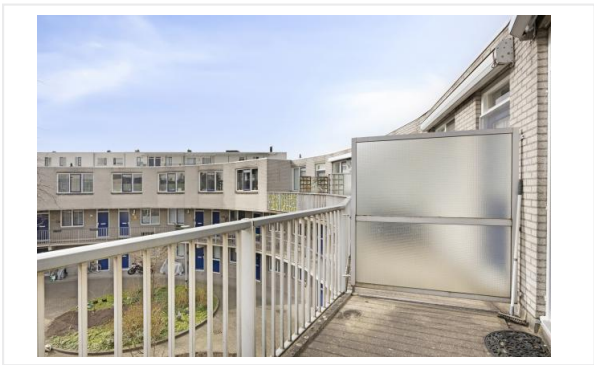
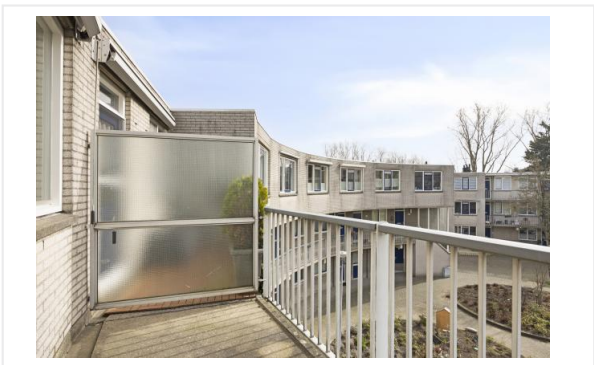
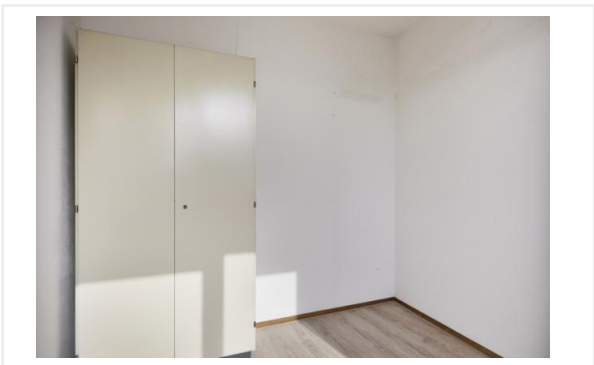

Foto's



Plattegrond

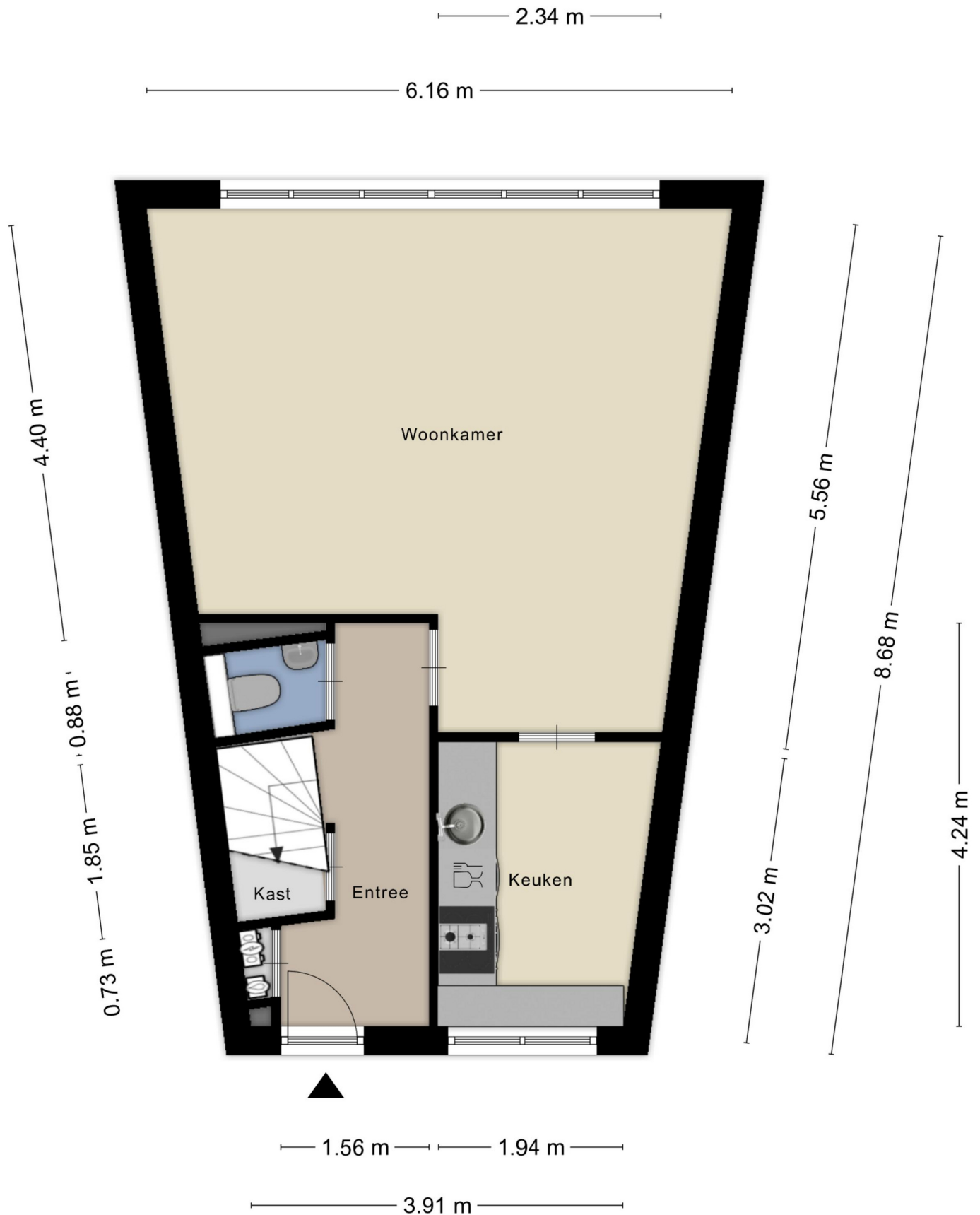

Aan de plattegronden kunnen geen rechten worden ontleend
© Zibber www.zibber.nl

Plattegrond



Aan de plattegronden kunnen geen rechten worden ontleend
© Zibber www.zibber.nl

Plattegrond

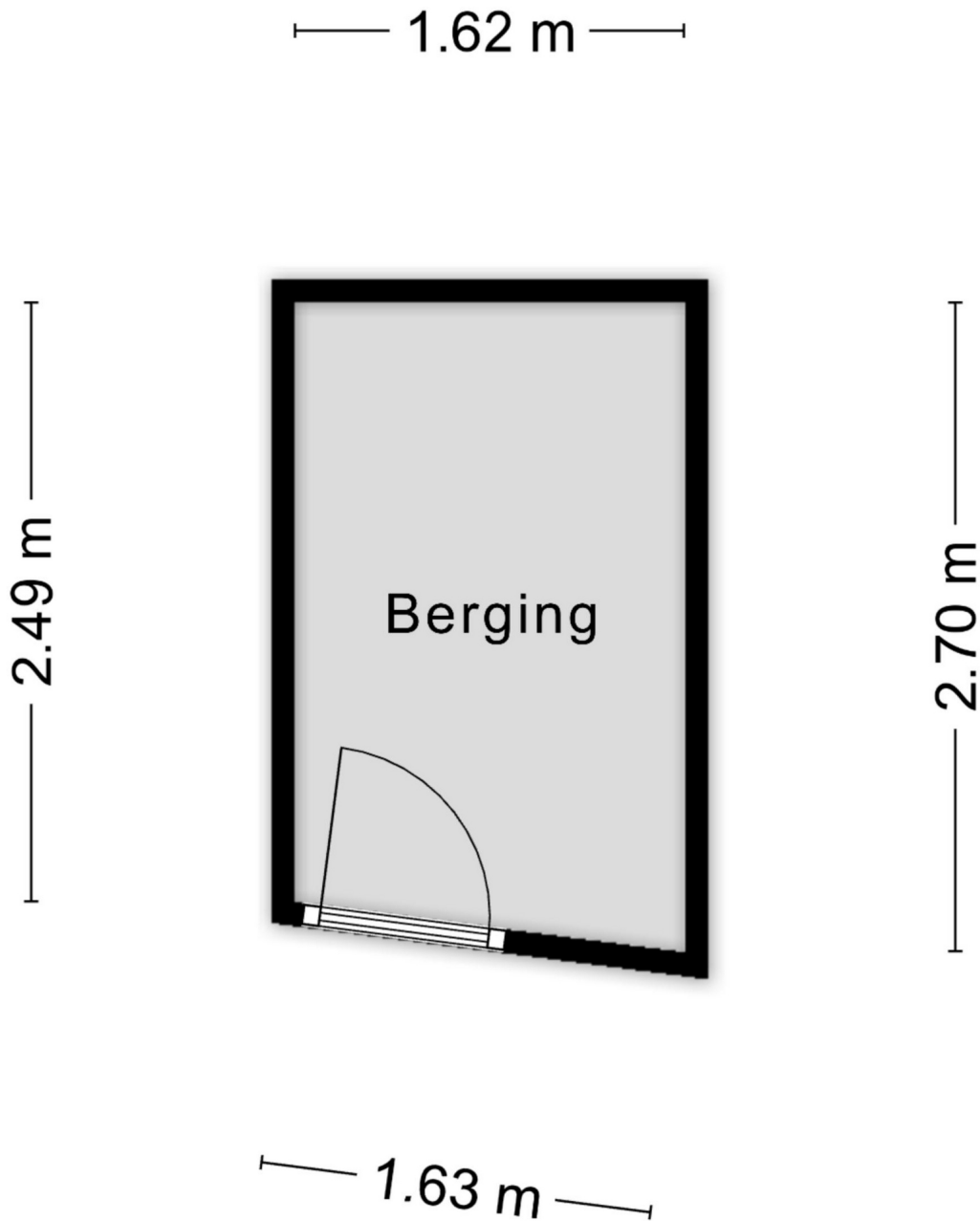





Aan de plattegronden kunnen geen rechten worden ontleend
© Zibber www.zibber.nl

Kadastrale kaart

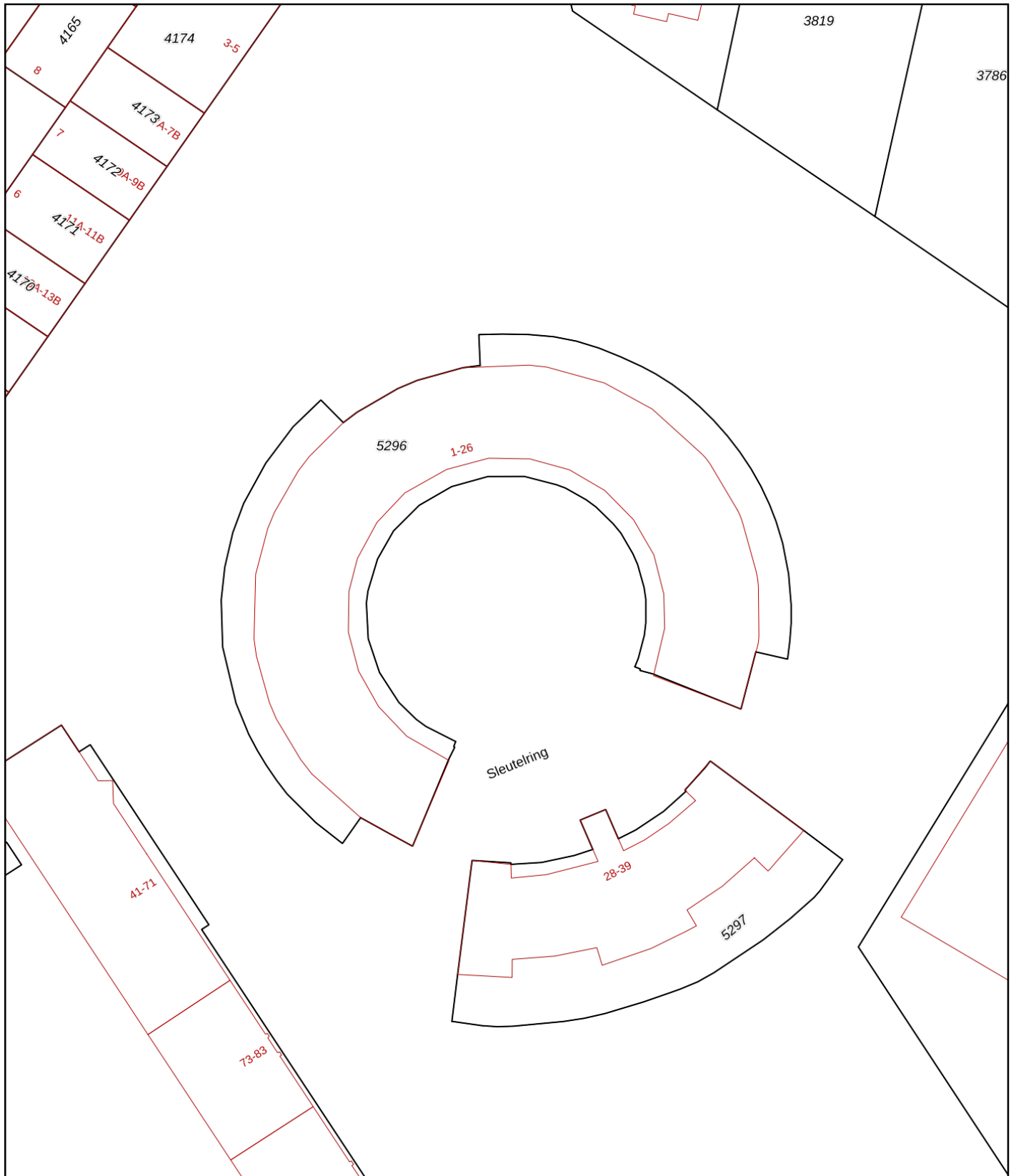
Kadastrale kaart

Uw referentie: ProvPT68ff36690baede



12345 25	Deze kaart is noordgericht Perceelnummer Huisnummer	Schaal 1: 500	
	Vastgestelde kadastrale grens	Kadastrale gemeente	Overschie
	Voorlopige kadastrale grens	Sectie	C
	Administratieve kadastrale grens	Perceel	5296
	Bebouwing		

Voor een eensluitend uittreksel, geleverd op 27 oktober 2025
De bewaarder van het kadaster en de openbare registers

Aan dit uittreksel kunnen geen betrouwbare maten worden ontleend.
De Dienst voor het kadaster en de openbare registers behoudt zich de intellectuele eigendomsrechten voor, waaronder het auteursrecht en het databankenrecht.



Checklist VvE

Kamer van Koophandel

Is de VvE ingeschreven bij de Kamer van Koophandel?	Ja
-----------------------------------------------------	----

Functioneren van de VvE

Vergadert de VvE minimaal 1 keer per jaar?	Nee
--------------------------------------------	-----

Periodieke bijdrage aan de VvE

Is er sprake van een periodieke bijdrage aan de VvE?	Ja
------------------------------------------------------	----

Hoeveel bedraagt de periodieke bijdrage aan de VvE?	€ 125,00 per maand
-----------------------------------------------------	--------------------

Reservefonds van de VvE

Is er sprake van een reservefonds/reservefondsen?	Nee
---------------------------------------------------	-----

Meerjaren Onderhoudsplan

Is er een Meerjaren Onderhoudsplan (MJOP) opgesteld?	Ja
------------------------------------------------------	----

VvE-verzekeringen

Heeft de VvE een collectieve opstalverzekering?	Nee
-------------------------------------------------	-----

Algemene informatie

Meer informatie, bezichtigen, bieden / inschrijven

Woonstad Rotterdam heeft een opdracht tot verkoop/verhuur aan CORPOwonen verstrekt, maar de medewerkers van **Woonstad Rotterdam** voeren zelf de bezichtigingen en kunnen algemene informatie over de objecten verstrekken. Bij de presentatie van dit object zul je CORPOwonen regelmatig tegenkomen en in de communicatie kom je CORPOflow tegen.

Wanneer je meer informatie over het object wenst, kun je rechtstreeks contact opnemen met **Woonstad Rotterdam** op telefoonnummer **010 - 440 88 00** of per mail **verkoop@woonstadrotterdam.nl**.

Reacties kunnen via **corpowonen.nl**, telefonisch (**085 - 401 10 20**) of per mail (**info@corpowonen.nl**) aan CORPOwonen worden doorgegeven.

Vrijblijvende aanbieding

De verstrekte informatie is slechts een vrijblijvende aanbieding.

Disclaimer

Tussen het gebruikte beeldmateriaal kunnen zogenaamde 'artist impressions' gebruikt zijn om een indruk te geven van mogelijkheden. Deze indruk hoeft niet overeen te komen met de werkelijkheid. Bij het vermelden van formaten in teksten of op tekeningen kan de maatvoering afwijken van de werkelijkheid. Alle verstrekte informatie is samengesteld om een belangstellende een goed beeld van een object te kunnen geven. Als de informatie onvolledig of onjuist is, kunnen hier geen rechten aan worden ontleend.

Bijzondere bepalingen

Projectnotaris

Voor de eigendomsoverdracht van deze woning heeft de verkoper een projectnotaris aangesteld. Dit betekent dat de koper niet vrij is om zijn eigen notaris te kiezen voor de eigendomsoverdracht.

Geen eigen gebruik

Verkoper heeft een informatieplicht met betrekking tot eventuele gebreken aan het object. Aangezien de verkoper het object niet zelf gebruikt/bewoond heeft, kunnen er gebreken aan het object zijn die de verkoper niet bekend zijn. Het risico hiervan komt voor rekening van de koper. Koper kan ervoor kiezen een bouwkundige inspectie te laten uitvoeren om dit risico te verkleinen.

Bankgarantie / Waarborgsom

Bij de verkoop van deze woning wordt een bankgarantie of waarborgsom gevraagd. Een bankgarantie is een verklaring die de geldverstrekker afgeeft. Deze bankgarantie dient als zekerheid voor de verkoper dat de koper zijn verplichtingen nakomt. In plaats van een bankgarantie kan een koper ook kiezen voor het storten van een waarborgsom bij de notaris. Het bedrag van de bankgarantie/waarborgsom is gesteld op 10% van de koopsom.

Ouderdomsclausule

Wanneer woningen ouder zijn dan 15 jaar bestaat er meer risico op gebreken aan de onroerende zaak. In de koopovereenkomst wordt een artikel opgenomen waarmee koper verklaart bekend te zijn met de leeftijd van de woning. Koper dient zijn verwachtingen met betrekking tot (de kwaliteit van) de woning aan te passen aan de leeftijd van de woning.

Asbest

Wanneer er bij verkoper bekend is dat er asbest in de woning aanwezig is, wordt dit gemeld aan de koper. Bij woningen die voor 1994 gebouwd zijn, is er de kans op aanwezigheid van asbest, omdat het gebruikelijk was asbesthoudend materiaal toe te passen in de bouw. Wanneer koper de asbest wenst te verwijderen, zal dit moeten gebeuren volgens de wettelijke voorschriften en is dit voor rekening en risico van de koper.