



## Mathenesserstraat 144-B

3027 PM Rotterdam

---

woonoppervlakte 79 m<sup>2</sup>

---

2 slaapkamers

---

koopregeling MVE-D

---

te koop

---

**Koopsom: € 300.000 k.k.**

# Kenmerken

## Locatie

### Mathenesserstraat 144-B

3027 PM Rotterdam

€ 300.000 k.k.

## Basisinformatie

soort object:	appartement
type object:	portiekwoning
bouwtype:	bestaande bouw
woonoppervlakte:	79 m <sup>2</sup>
bouwjaar:	1924
beschikbaar:	in overleg

## Kadastrale informatie

gemeente Delfshaven, sectie H, nummer 4749,  
aandeel 89/2665, type appartementencomplex  
gemeente Delfshaven, sectie H, nummer 4749,  
aandeel 4/2665, type appartementencomplex

## Energie

verwarming:	C.V.-ketel
warm water:	C.V.-ketel
CV-Ketel:	Intergas
bouwjaar CV-Ketel:	2025
energielabel:	B

## Gebouw

entree op verdieping:	1
slaapkamers:	2
inhoud:	261 m <sup>3</sup>
balkon, loggia,	totaal 7 m <sup>2</sup>
dakterras:	

## Schuur / berging

type:	aangebouwd steen
afmetingen:	2.50m bij 3.00m

## Overig

tuin:	geen tuin
achterom:	nee

# Kaart



# Omschrijving

Nu beschikbaar, leuk ruim en betaalbaar 3-kamerappartement met balkon op de 1e verdieping, centraal gelegen in Spangen, op steenworp afstand van het Mathenesserplein. De woning heeft een praktische indeling en heeft door de hoekligging bijzonder veel lichtinval. De woning is nog helemaal naar eigen smaak aan te passen.

De woning is gelegen in een MVE complex met onderhoudsgarantie. Er is ook een berging in het achterpad aanwezig.

In Spangen woon je rustig. Voor wat meer levendigheid en voorzieningen ga je naar de wijken in de buurt. De wijk is flink opgeknapt met ruime eengezinswoningen en nieuwbouwappartementen. Het is een echte stadswijk en toch is het er een stuk rustiger dan de andere stadswijken. Je woont hier fijn samen met je burens. Het is een open, veelkleurige en tolerante wijk. Je maakt even een praatje met je burens en je wordt spontaan uitgenodigd voor een barbecue.

## Bijzonderheden

### Begane grond

- Entree/portiek met trappenhuis
- Eigen berging van ca 7 m2 gelegen aan het achterpad

### 1e verdieping

- Entree/hal van ca 10 m2 met meterkast en CV kast (Intergas 2025)
- Lichte en ruime woonkamer van ca 23 m2
- Ruime keuken van ca 10 m2 met eenvoudig keukenblok
- Twee slaapkamers van ca 11 m2 en 10 m2
- Balkon van ca 7 m2 (gelegen op het zuidwesten)
- Eenvoudige badkamer van ca 5 m2 met douche, wastafel met spiegel, radiator en wasmachineaansluiting
- Apart toilet met fonteintje

### Goed om te weten

- Verkoop met vaste prijs en MVE-D bepalingen (onderhoudsgarantie geldt ook voor o.a. dak, gevels en fundering)
- Ondererfpacht, canon eeuwigdurend afgekocht
- Deze woning heeft een eeuwigdurende zelfbewoningsplicht: je mag de woning niet verhuren of in gebruik geven aan iemand anders
- Er geldt een antispeculatiebeding: je moet minimaal twee jaar zelf in het huis wonen vóór je het mag verkopen
- Je tekent de notariële overdracht bij de projectnotaris
- Er geldt een Voorrangsregeling

Spangen is in de afgelopen jaren flink opgeknapt met veel eengezinswoningen en nieuwbouwappartementen. Het is een open, diverse stadswijk met veel sportmogelijkheden, zorgaanbod en vier basisscholen. Je fietst in 10 tot 15 minuten naar het centrum van Rotterdam. Maar ook bereik je de leuke historische binnenstad van Schiedam in tien minuten. Of je pakt de metro, tram of bus. Station Marconiplein ligt aan de rand van Spangen. Met de auto zit je in 4 tot 6 minuten op de A20. De wijk is dus goed bereikbaar.

In deze wijk vind je veel winkels en supermarkten, bijvoorbeeld op het Marconiplein en Mathenesserplein. De Schiedamseweg zit vol leuke winkeltjes met bijzondere producten: van Portugese stokvis, Kroatische kruiden en Marokkaanse zoetigheden tot lokale biologische groenten en fruit.

Ook in de buurt: Buitenplaats Spangen, Roel Langerakpark, Diergaarde Blijdorp, een kinderboerderij, een zwembad, speeltuin Oud-Mathenesse en de markt in Bospolder. Het voetbalstadion van Sparta ligt midden in de wijk.

De advertenties op deze website zijn met de grootste zorg opgesteld. Toch kan het onverhoopt voorkomen dat een advertentie niet volledig is of een fout bevat. Derhalve zijn alle advertenties onder voorbehoud van druk-, type- en spelfouten.

# Foto's

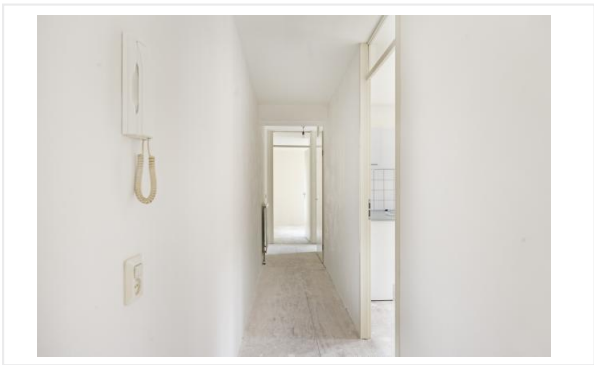

# Foto's



# Kadastrale kaart

Kadastrale kaart

Uw referentie: ProvPT6980a293c1a5fb





# Checklist VvE

## Kamer van Koophandel

Is de VvE ingeschreven bij de Kamer van Koophandel?	Ja
---	----

## Functioneren van de VvE

Vergadert de VvE minimaal 1 keer per jaar?	Ja
--	----

## Periodieke bijdrage aan de VvE

Is er sprake van een periodieke bijdrage aan de VvE?	Ja
--	----

Hoeveel bedraagt de periodieke bijdrage aan de VvE?	€ 149,76 per maand
---	--------------------

Wat zijn de verwarmingskosten in de periodieke bijdrage?	€ 0,00 per maand
--	------------------

## Reservefonds van de VvE

Is er sprake van een reservefonds/reservefondsen?	Ja
---	----

## Meerjaren Onderhoudsplan

Is er een Meerjaren Onderhoudsplan (MJOP) opgesteld?	Ja
--	----

## VvE-verzekeringen

Heeft de VvE een collectieve opstalverzekering?	Ja
---	----

# Algemene informatie

## Meer informatie, bezichtigen, bieden / inschrijven

**Woonstad Rotterdam** heeft een opdracht tot verkoop/verhuur aan CORPOwonen verstrekt, maar de medewerkers van **Woonstad Rotterdam** voeren zelf de bezichtigingen en kunnen algemene informatie over de objecten verstrekken. Bij de presentatie van dit object zul je CORPOwonen regelmatig tegenkomen en in de communicatie kom je CORPOflow tegen.

Wanneer je meer informatie over het object wenst, kun je rechtstreeks contact opnemen met **Woonstad Rotterdam** op telefoonnummer **010 - 440 88 00** of per mail **verkoop@woonstadrotterdam.nl**.

Reacties kunnen via **corpowonen.nl**, telefonisch (**085 - 401 10 20**) of per mail (**info@corpowonen.nl**) aan CORPOwonen worden doorgegeven.

## Vrijblijvende aanbieding

De verstrekte informatie is slechts een vrijblijvende aanbieding.

## Disclaimer

Tussen het gebruikte beeldmateriaal kunnen zogenaamde 'artist impressions' gebruikt zijn om een indruk te geven van mogelijkheden. Deze indruk hoeft niet overeen te komen met de werkelijkheid. Bij het vermelden van formaten in teksten of op tekeningen kan de maatvoering afwijken van de werkelijkheid. Alle verstrekte informatie is samengesteld om een belangstellende een goed beeld van een object te kunnen geven. Als de informatie onvolledig of onjuist is, kunnen hier geen rechten aan worden ontleend.

# Bijzondere bepalingen

## Asbest

Wanneer er bij verkoper bekend is dat er asbest in de woning aanwezig is, wordt dit gemeld aan de koper. Bij woningen die voor 1994 gebouwd zijn, is er de kans op aanwezigheid van asbest, omdat het gebruikelijk was asbesthoudend materiaal toe te passen in de bouw. Wanneer koper de asbest wenst te verwijderen, zal dit moeten gebeuren volgens de wettelijke voorschriften en is dit voor rekening en risico van de koper.