



Bartholomeus Everardus Molen 41

3063 PA Rotterdam

woonoppervlakte 76 m²

2 slaapkamers

koopregeling MVE-D

te koop

Koopsom: € 380.000 k.k.

Kenmerken

Locatie

Bartholomeus Everardus

Molen 41

3063 PA Rotterdam

€ 380.000 k.k.

Basisinformatie

soort object: appartement

type object: portiekflat

bouwtype: bestaande bouw

woonoppervlakte: 76 m²

bouwjaar: 1982

beschikbaar: in overleg

Kadastrale informatie

gemeente Kralingen, sectie I, nummer 616, aandeel
1011/66467, type appartementencomplex

Energie

isolatie: muurisolatie
dubbel glas

verwarming: C.V.-ketel

warm water: C.V.-ketel

energielabel: A

Gebouw

entree op verdieping: 1

slaapkamers: 2

inhoud: 252 m³

balkon, loggia, totaal 8 m²

dakterras:

Schuur / berging

type: vrijstaand steen

afmetingen: 2.00m bij 3.00m

Overig

tuin: geen tuin

achterom: nee

Online inschrijven

U kunt online inschrijven op deze woning.
Scan of klik op de QR-code om in te schrijven.



Omschrijving

Nu beschikbaar! Verrassend leuk 3-kamerappartement (hoekligging) met balkon en berging, gelegen op de eerste verdieping van een verzorgd appartementencomplex in Kralingen. De woning beschikt over een zeer lichte woonkamer met open keuken, twee slaapkamers en een balkon aan de achterzijde. De woning is goed onderhouden en voorzien van energielabel A.

De ligging is centraal met winkels, openbaar vervoer, uitvalswegen en recreatiemogelijkheden in de directe omgeving.

Indeling:

- Begane grond
- Toegang tot de bergingen
- Portiek met brievenbussen en trapopgang naar de verdiepingen

- Eerste verdieping
- Entree, hal met meterkast en toiletruimte met fonteintje
- Badkamer met douche, wastafel, handdoekradiator en aansluiting voor de wasmachine
- Lichte woonkamer, ca. 6 x 5m met toegang tot balkon, ca. 4 x 2m
- Open keuken, ca. 5 x 2m voorzien van diverse inbouwapparatuur, toegang tot 2e balkon
- Slaapkamer I, ca. 4 x 3m
- Slaapkamer II, ca. 4 x 2m

Goed om te weten:

- Verkoop met vaste prijs en MVE-D bepalingen
- De VvE bijdrage volgens begroting 2025 bedraagt €135,83 per maand
- Warmwater en warmte voorziening via stadsverwarming
- (onder)Erfpacht, eeuwigdurend afgekochte erfpacht en canon
- Deze woning heeft een eeuwigdurende zelfbewoningsplicht: je mag de woning niet verhuren of in gebruik geven aan iemand anders
- Er geldt een antispeculatiebeding: je moet minimaal twee jaar zelf in het huis wonen vóór je het mag verkopen
- Je tekent de notariële overdracht bij de projectnotaris
- Deze woning heeft een voorrangsregeling
- Aanvaarding spoedig!

Woon je in Kralingen, dan heb je het beste van twee werelden: de bruisende binnenstad én het groene Kralingse Bos zijn om de hoek. En de wijk zelf? Dat is een heerlijke, gezellige plek met een mooie mix aan (historische) huizen en bewoners. Van jong tot oud, gezinnen en singles. Kralingen is ook een echte studentenbuurt. Je kunt hier dan ook kiezen uit tientallen restaurants, cafés en lunchplekken om te eten. Voor een studentenprijsje of meer. Verder zijn er supermarkten, toko's, luxe speciaalzaken en kleine buurtwinkels. Wil je het centrum in? Dan pak je de metro of tram die door de wijk rijdt, of je fietst in hooguit kwartiertje. Je zit in een paar minuten met de auto op de ringweg A16.

Ben je sportief? Mooi! Hier vind je squash- en tennisbanen, volleybal- en hockeyverenigingen, een klimcentrum, watersporten, sportscholen en het Oostelijk Zwembad in de buurt. In het Kralingse Bos kun je wandelen en hardlopen, maar er is ook een manege en een golfbaan.

Ook in de buurt: Erasmus Universiteit, Hogeschool Rotterdam, Excelsior Stadion, Oude Haven, Goudsesingel.

De advertenties op deze website zijn met de grootste zorg opgesteld. Toch kan het onverhoopt voorkomen dat een advertentie niet volledig is of een fout bevat. Derhalve zijn alle advertenties onder voorbehoud van druk-, type- en spelfouten.

Foto's

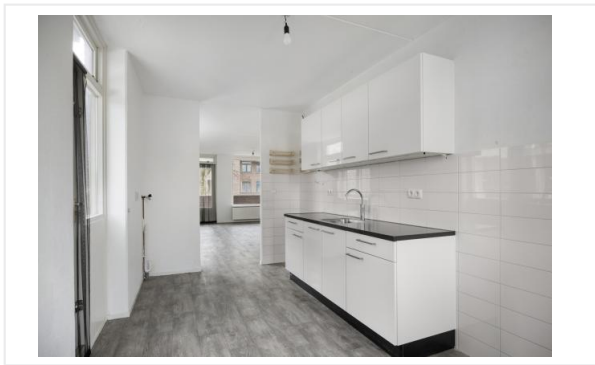
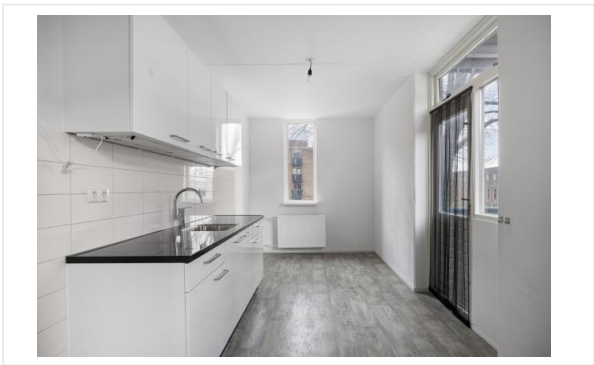
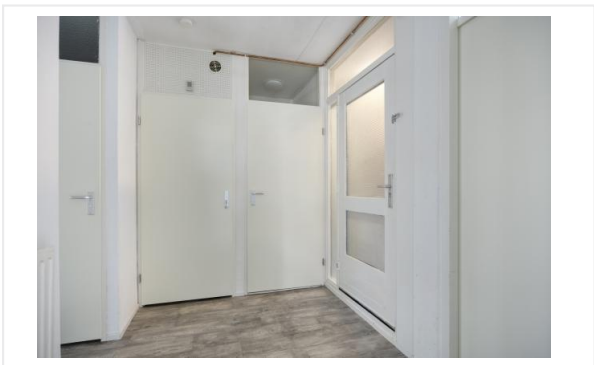

Foto's

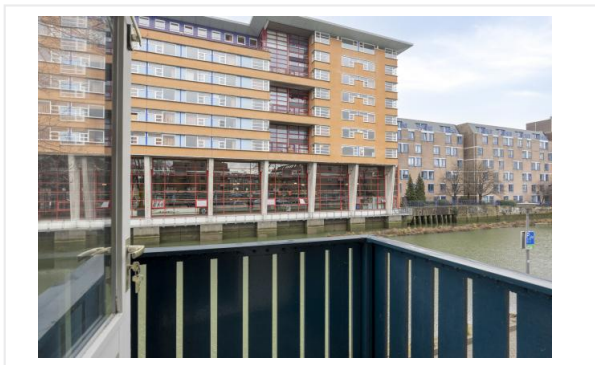

Foto's



Foto's

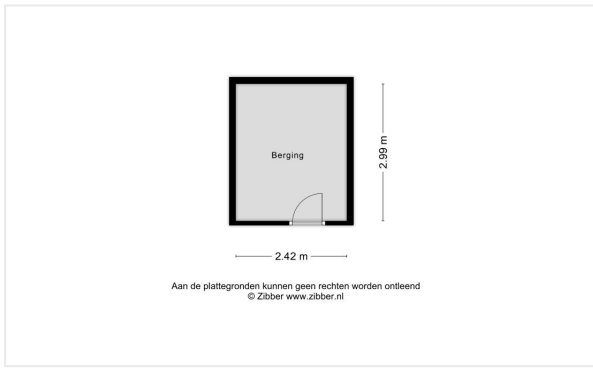

Kadastrale kaart

Kadastrale kaart van Bartholomeus Everardus Molen 41, 3063PA Rotterdam

Referentie: 69a82939af25a864f23f8672

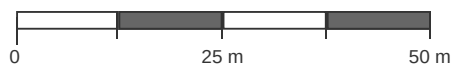

522	Perceelnummer	Kadstrale gemeente:	Kralingen	<p>Deze kaart is noordgericht. Aan deze kaart kunnen geen betrouwbare maten worden ontleend. Adresgegevens zijn niet afkomstig van het Kadaster maar automatisch gekoppeld. Kadastrale gegevens worden door het Kadaster beschikbaar gesteld onder de "Geo Gedeeld licentie". De dienst voor het Kadaster en de openbare registers behoudt zich de intellectuele eigendomsrechten voor, waaronder het auteursrecht en het databankenrecht. Dit document is gegenereerd op 04-03-2026 om 13:45.</p>
41	Huisnummer	Gemeentecode:	KLG00	
	Vastgestelde kadastrale grens	Sectie:	I	
	Voorlopige kadastrale grens	Perceelnummer:	522	
	Administratieve kadastrale grens	Perceelgrootte (m2):	1077	
	Bebauwing			

Checklist VvE

Kamer van Koophandel

Is de VvE ingeschreven bij de Kamer van Koophandel?	Ja
---	----

Functioneren van de VvE

Vergadert de VvE minimaal 1 keer per jaar?	Ja
--	----

Periodieke bijdrage aan de VvE

Is er sprake van een periodieke bijdrage aan de VvE?	Ja
--	----

Hoeveel bedraagt de periodieke bijdrage aan de VvE?	€ 135,83 per maand
---	--------------------

Wat zijn de verwarmingskosten in de periodieke bijdrage?	€ 0,00 per maand
--	------------------

Reservefonds van de VvE

Is er sprake van een reservefonds/reservefondsen?	Ja
---	----

Meerjaren Onderhoudsplan

Is er een Meerjaren Onderhoudsplan (MJOP) opgesteld?	Ja
--	----

VvE-verzekeringen

Heeft de VvE een collectieve opstalverzekering?	Ja
---	----

Algemene informatie

Meer informatie, bezichtigen, bieden / inschrijven

Woonstad Rotterdam heeft een opdracht tot verkoop/verhuur aan CORPOwonen verstrekt, maar de medewerkers van **Woonstad Rotterdam** voeren zelf de bezichtigingen en kunnen algemene informatie over de objecten verstrekken. Bij de presentatie van dit object zul je CORPOwonen regelmatig tegenkomen en in de communicatie kom je CORPOflow tegen.

Wanneer je meer informatie over het object wenst, kun je rechtstreeks contact opnemen met **Woonstad Rotterdam** op telefoonnummer **010 - 440 88 00** of per mail **verkoop@woonstadrotterdam.nl**.

Inschrijvingen kunnen via de QR in deze brochure of via de link op **corpowonen.nl** aan CORPOwonen worden doorgegeven.

Vrijblijvende aanbieding

De verstrekte informatie is slechts een vrijblijvende aanbieding.

Disclaimer

Tussen het gebruikte beeldmateriaal kunnen zogenaamde 'artist impressions' gebruikt zijn om een indruk te geven van mogelijkheden. Deze indruk hoeft niet overeen te komen met de werkelijkheid. Bij het vermelden van formaten in teksten of op tekeningen kan de maatvoering afwijken van de werkelijkheid. Alle verstrekte informatie is samengesteld om een belangstellende een goed beeld van een object te kunnen geven. Als de informatie onvolledig of onjuist is, kunnen hier geen rechten aan worden ontleend.

Bijzondere bepalingen

Ouderdomsclausule

Wanneer woningen ouder zijn dan 15 jaar bestaat er meer risico op gebreken aan de onroerende zaak. In de koopovereenkomst wordt een artikel opgenomen waarmee koper verklaart bekend te zijn met de leeftijd van de woning. Koper dient zijn verwachtingen met betrekking tot (de kwaliteit van) de woning aan te passen aan de leeftijd van de woning.

Asbest

Wanneer er bij verkoper bekend is dat er asbest in de woning aanwezig is, wordt dit gemeld aan de koper. Bij woningen die voor 1994 gebouwd zijn, is er de kans op aanwezigheid van asbest, omdat het gebruikelijk was asbesthoudend materiaal toe te passen in de bouw. Wanneer koper de asbest wenst te verwijderen, zal dit moeten gebeuren volgens de wettelijke voorschriften en is dit voor rekening en risico van de koper.

Projectnotaris

Voor de eigendomsoverdracht van deze woning heeft de verkoper een projectnotaris aangesteld. Dit betekent dat de koper niet vrij is om zijn eigen notaris te kiezen voor de eigendomsoverdracht.

Geen eigen gebruik

Verkoper heeft een informatieplicht met betrekking tot eventuele gebreken aan het object. Aangezien de verkoper het object niet zelf gebruikt/bewoond heeft, kunnen er gebreken aan het object zijn die de verkoper niet bekend zijn. Het risico hiervan komt voor rekening van de koper. Koper kan ervoor kiezen een bouwkundige inspectie te laten uitvoeren om dit risico te verkleinen.