



Galjootstraat 9-A

3028 VH Rotterdam

woonoppervlakte 64 m²

2 slaapkamers

te koop

Vraagprijs: € 210.000 k.k.

Kenmerken

Locatie

Galjootstraat 9-A

3028 VH Rotterdam

€ 210.000 k.k.

Basisinformatie

soort object:	appartement
type object:	portiekflat
bouwtype:	bestaande bouw
woonoppervlakte:	64 m ²
bouwjaar:	1950
beschikbaar:	per direct

Kadastrale informatie

gemeente Rotterdam, sectie AA, nummer 1949,
aandeel 4/56, type appartementencomplex

Energie

isolatie:	dubbel glas
verwarming:	C.V.-ketel
warm water:	C.V.-ketel
CV-Ketel:	Intergas Kombi Kompakt HRE 24/18A
bouwjaar CV-Ketel:	2020
energielabel:	E

Gebouw

entree op verdieping:	1
slaapkamers:	2
inhoud:	192 m ³
balkon, loggia, dakterras:	totaal 5 m ²

Schuur / berging

type:	inpandig
-------	----------

Overig

tuin:	geen tuin
achterom:	nee

Kaart

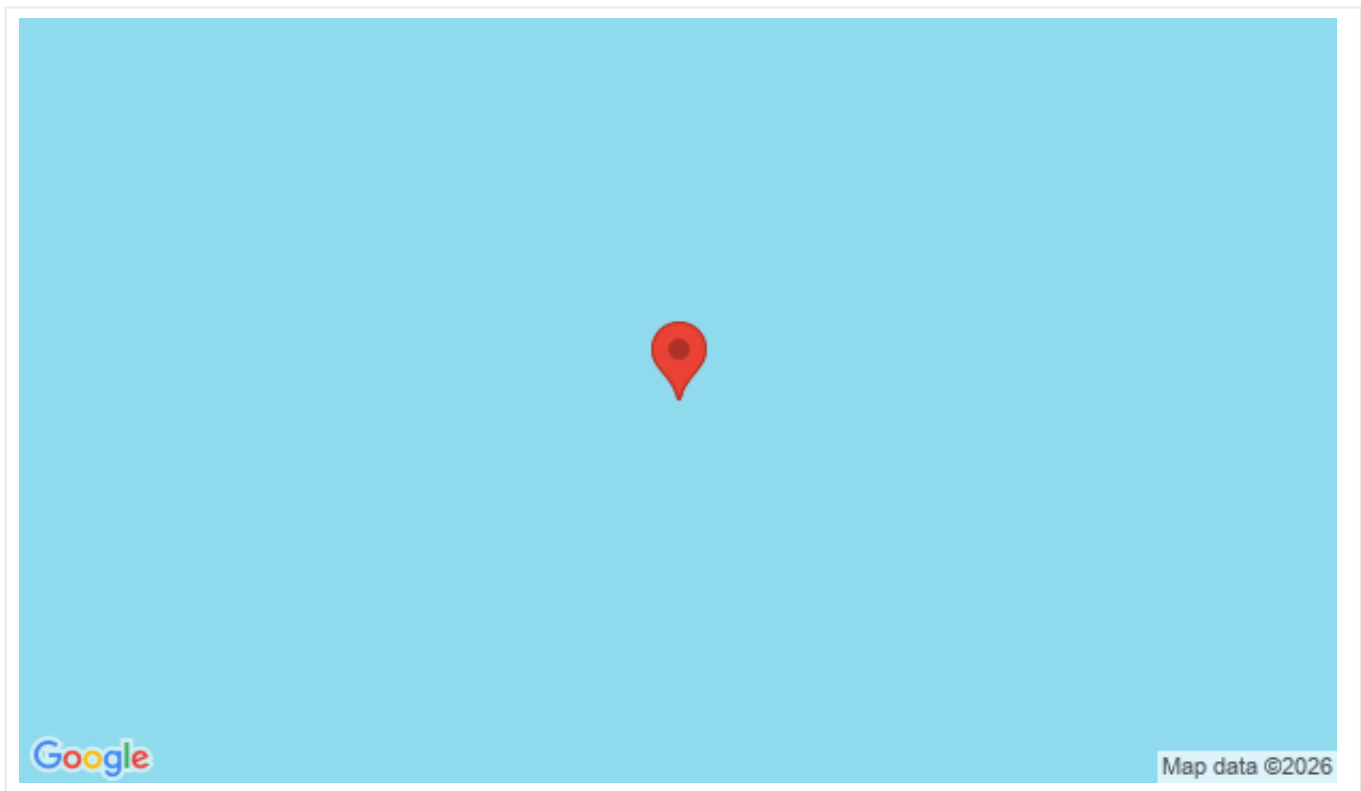

Omschrijving

Rotterdam - Oud-Mathenesse

Vraagprijs € 210.000,00 k.k.

Heeft u interesse in deze woning? Laat het ons weten via [Woonbron.nl](https://www.woonbron.nl) met de groene knop "Reageer nu" of via [Corpowonen](https://www.corpowonen.nl) met de oranje knop "Reageer op dit object".

Dit voormalig 4 kamer appartement op de eerste woonverdieping met berging is compact maar heeft potentie er een leuke starterswoning van te maken. Volledig voorzien van dubbelglas met kunststof kozijnen, een goed onderhouden CV ketel (bouwjaar 2020) en twee balkons.

De wijk Oud Mathenesse ligt tussen Rotterdam en Schiedam. Op ca 5 minuten bevindt zich de oprit van de A20, de bushalte (lijn 38) aan de Franselaan en Marconiplein binnen 5 minuten fietsen. Eigenlijk is de metro en treinstation Schiedam het dichtstbij.

Indeling:

Begane grond

Entree, brievenbussen, toegang tot bergingen en trapopgang naar de verdiepingen.

Eerste woonverdieping

Entree/ hal met toegang tot alle vertrekken. De eenvoudige keuken met rechte kastopstelling en toegang tot een klein balkon aan de achterzijde. De woonkamer met kast ten behoeve van CV opstelling, laminaatvloer aanwezig en deur naar het balkon op het oosten. Slaapkamer 1 heeft ook toegang tot hetzelfde balkon aan de voorzijde. Slaapkamer 2 beschikt over een inbouwkast. De badkamer is deels betegeld en voorzien van een douchehoek, wastafel met spiegel en radiator. Een nis met wasmachine aansluiting In de hal is het toilet te vinden.

Aparte berging in onderbouw.

Kenmerken:

- Kluswoning;
- Dubbele beglazing;
- CV installatie (ketel - 2020);
- Laminaatvloer aanwezig;
- Heerlijk zonnig balkon aan de voorzijde.

Afmetingen:

- Woonkamer totaal ca. 29m²
- Keuken totaal ca. 5m²
- Balkon op het westen totaal ca. 2m²
- Badkamer totaal ca. 2m²
- Slaapkamer 1 totaal ca.8m²
- Slaapkamer 2 totaal ca. 8m²
- Balkon op het oosten ca. 3m²
- Berging ca. 8m²

Bijzonderheden:

- Projectnotaris van toepassing;
- Eeuwigdurende zelfbewoningsplicht van toepassing;
- Anti-speculatiebeding van 2 jaar van toepassing;
- Ouderdom en Niet Bewonersclausule worden opgenomen in de koopovereenkomst;
- Eigen grond;
- VvE bijdrage €179,10 p/m.

Dit is een woning die u koopt op de vrije markt. Verbouwen of tussentijds een extra financiering voor een verbouwing afsluiten, dat regelt u zelf, zonder aanvullende voorwaarden.

Wanneer u weer wilt verhuizen en de woning verkoopt, kunt u zelf een verkoopmakelaar uitzoeken die de woning voor u verkoopt op de vrije markt waarbij u zelf de verkoopprijs bepaalt.

U mag de woning niet verhuren of op andere wijze in gebruik geven aan anderen, dit geldt ook voor opvolgende eigenaren als u de woning weer gaat verkopen! Bewoning of huur door een eerstegraads bloed- of aanverwant wordt als eigen bewoning beschouwd. Het is niet toegestaan om de woning binnen twee jaar na het tekenen van de akte van levering te verkopen. Dit wordt opgenomen in de koopovereenkomst en akte van levering.

Foto's



Foto's

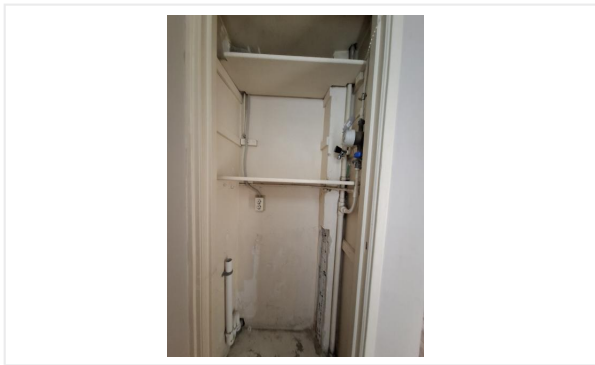

Foto's

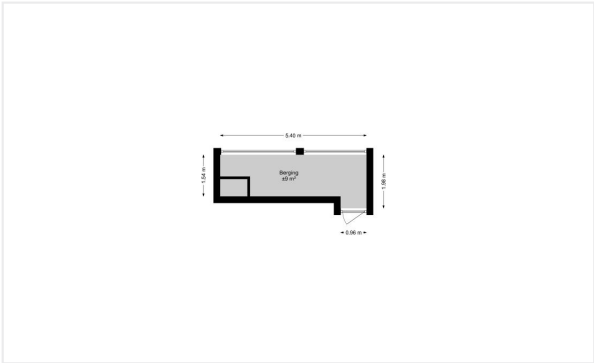
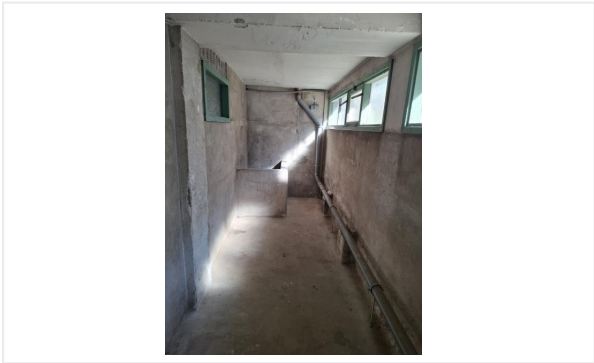
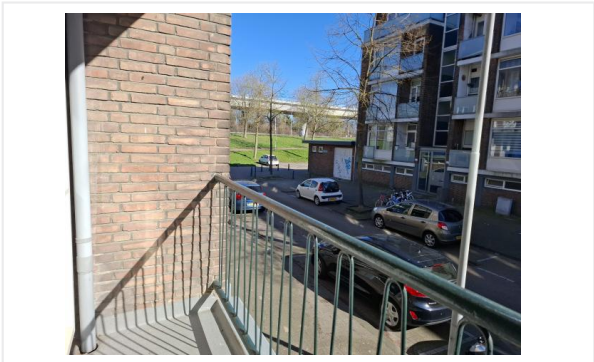
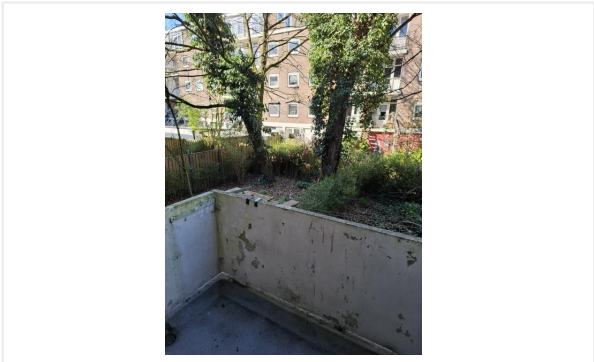



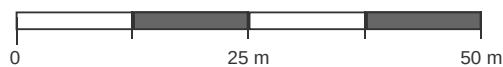

Kadastrale kaart

Kadastrale kaart van Galjoetstraat 9A, 3028VH Rotterdam

Referentie: 69d4bd9713639d84cee83f0d



1345	Perceelnummer	Kadstrale gemeente:	Rotterdam	<p>Deze kaart is noordgericht. Aan deze kaart kunnen geen betrouwbare maten worden ontleend. Adresgegevens zijn niet afkomstig van het Kadaster maar automatisch gekoppeld. Kadastrale gegevens worden door het Kadaster beschikbaar gesteld onder de "Geo Gedeeld licentie". De dienst voor het Kadaster en de openbare registers behoudt zich de intellectuele eigendomsrechten voor, waaronder het auteursrecht en het databankenrecht. Dit document is gegenereerd op 14-04-2026 om 13:39.</p>
9A	Huisnummer	Gemeentecode:	RTD10	
	Vastgestelde kadastrale grens	Sectie:	AA	
	Voorlopige kadastrale grens	Perceelnummer:	1345	
	Administratieve kadastrale grens	Perceelgrootte (m2):	613	
	Bebouwing			

Checklist VvE

Algemene VvE kenmerken en gegevens

Naam van de VvE	Vereniging van Eigenaren Flat Galjootstraat nummers 9 tot en 15 (oneven nummers) te Rotterdam
Is er sprake van een groot eigenaar?	Nee

Wie verzorgt de administratie van de VvE?

Administratief beheerder	VVE Beheer B.V.
--------------------------	-----------------

Kamer van Koophandel

Is de VvE ingeschreven bij de Kamer van Koophandel?	Ja
Wat is het KvK-inschrijfnummer?	24470710

Functioneren van de VvE

Vergadert de VvE minimaal 1 keer per jaar?	Ja
Wanneer is de laatste vergadering gehouden?	15-10-2025

Periodieke bijdrage aan de VvE

Is er sprake van een periodieke bijdrage aan de VvE?	Ja
Hoeveel bedraagt de periodieke bijdrage aan de VvE?	€ 179,10 per maand
Wat zijn de verwarmingskosten in de periodieke bijdrage?	€ 0,00 per maand

Reservefonds van de VvE

Is er sprake van een reservefonds/reservefondsen?	Ja
---	----

Exploitatieoverzicht / begroting

De meest recente jaarrekening met exploitatieoverzicht is over het jaar	2025
---	------

Meerjaren Onderhoudsplan

Is er een Meerjaren Onderhoudsplan (MJOP) opgesteld?	Ja
Looptijd MJOP (in jaren)	10

VvE-verzekeringen

Heeft de VvE een collectieve opstalverzekering?	Ja
---	----

Besluitvorming

Zijn er concrete voornemens tot besluitvorming waardoor financiële verplichtingen noemenswaardig wijzigen?	Nee
--	-----

Algemene informatie

Meer informatie, bezichtigen, bieden / inschrijven

Woonbron Makelaars maakt gebruik van makelaarsdiensten van CORPOwonen en de applicatie CORPOflow. Bij de presentatie van dit object zul je CORPOwonen daarom regelmatig tegenkomen en in de communicatie kom je CORPOflow tegen.

Wanneer je meer informatie over het object wenst, kun je rechtstreeks contact opnemen met Woonbron Makelaars op telefoonnummer 088 - 966 03 00 of per mail info@woonbronmakelaars.nl.

Vrijblijvende aanbieding

De verstrekte informatie is slechts een vrijblijvende aanbieding.

Disclaimer

Tussen het gebruikte beeldmateriaal kunnen zogenaamde 'artist impressions' gebruikt zijn om een indruk te geven van mogelijkheden. Deze indruk hoeft niet overeen te komen met de werkelijkheid. Bij het vermelden van formaten in teksten of op tekeningen kan de maatvoering afwijken van de werkelijkheid. Alle verstrekte informatie is samengesteld om een belangstellende een goed beeld van een object te kunnen geven. Als de informatie onvolledig of onjuist is, kunnen hier geen rechten aan worden ontleend.

Bijzondere bepalingen

Projectnotaris

Voor de eigendomsoverdracht van deze woning heeft de verkoper een projectnotaris aangesteld. Dit betekent dat de koper niet vrij is om zijn eigen notaris te kiezen voor de eigendomsoverdracht.

Geen eigen gebruik

Verkoper heeft een informatieplicht met betrekking tot eventuele gebreken aan het object. Aangezien de verkoper het object niet zelf gebruikt/bewoond heeft, kunnen er gebreken aan het object zijn die de verkoper niet bekend zijn. Het risico hiervan komt voor rekening van de koper. Om inzage te geven in de bouwkundige staat heeft verkoper een bouwkundige inspectie laten uitvoeren.

Voorwaarden optie / koop, afnemen binnen 6 weken

Bij aankoop van deze woning zal de oplevering binnen 6 weken plaatsvinden. Indien u over wilt gaan tot een optie of aankoop van de woning dient u aan Woonbron Makelaars aan te tonen dat de koopsom van de woning voor u financieel haalbaar is. Dit kan aangetoond worden door bijvoorbeeld afgifte van een uitgebracht advies door een daartoe deskundige en erkende financiële instelling of adviseur.

Afmetingen op de plattegrond zijn indicatief.

Ouderdomsclausule

Wanneer woningen ouder zijn dan 15 jaar bestaat er meer risico op gebreken aan de onroerende zaak. In de koopovereenkomst wordt een artikel opgenomen waarmee koper verklaart bekend te zijn met de leeftijd van de woning. Koper dient zijn verwachtingen met betrekking tot (de kwaliteit van) de woning aan te passen aan de leeftijd van de woning.

Asbest

Wanneer er bij verkoper bekend is dat er asbest in de woning aanwezig is, wordt dit gemeld aan de koper. Bij woningen die voor 1994 gebouwd zijn, is er de kans op aanwezigheid van asbest, omdat het gebruikelijk was asbesthoudend materiaal toe te passen in de bouw. Wanneer koper de asbest wenst te verwijderen, zal dit moeten gebeuren volgens de wettelijke voorschriften en is dit voor rekening en risico van de koper.