



Hontenissestraat 143

3086 KD Rotterdam

woonoppervlakte 67 m²

3 slaapkamers

te koop

Vraagprijs: € 230.000 k.k.

Kenmerken

Locatie

Hontenissestraat 143

3086 KD Rotterdam

€ 230.000 k.k.

Basisinformatie

soort object:	appartement
type object:	portiekflat
bouwtype:	bestaande bouw
woonoppervlakte:	67 m ²
bouwjaar:	1958
beschikbaar:	per direct

Kadastrale informatie

gemeente Charlois, sectie L, nummer 1154, aandeel 90/13134, type appartementencomplex

Energie

isolatie:	muurisolatie gedeeltelijk dubbel glas
verwarming:	C.V.-ketel
warm water:	C.V.-ketel
CV-Ketel:	Intergas Kombi Kompakt HRE 36/30
bouwjaar CV-Ketel:	2012
energielabel:	C

Gebouw

entree op verdieping:	3
slaapkamers:	3
inhoud:	187 m ³
balkon, loggia,	totaal 6 m ²
dakterras:	

Schuur / berging

type:	box
afmetingen:	2.00m bij 3.00m

Overig

tuin:	geen tuin
achterom:	nee

Kaart



Omschrijving

Rotterdam – Charlois

Heeft u interesse in deze woning? Laat het ons weten via Woonbron-nl met de groene knop "Reageer nu" of via Corpowonen met de oranje knop "Reageer op dit object".

Vraagprijs €230.000,-- k.k.

Ruim 4-kamerappartement met balkon en berging – Hontenissestraat 143, Rotterdam

Op de derde verdieping van een verzorgd appartementencomplex met intercominstallatie ligt dit ruime appartement met drie slaapkamers, een balkon en een eigen berging. De woning is netjes afgewerkt en biedt een praktische indeling met voldoende ruimte voor een gezin, thuiswerkplek of hobbykamer.

Via de entree komt u in de hal, die is voorzien van een laminaatvloer, gestucte wanden en plafond en toegang geeft tot de verschillende vertrekken. De woonkamer is licht en ruim en beschikt eveneens over een laminaatvloer en nette afwerking. Vanuit de woonkamer is er toegang tot het balkon.

De dichte keuken is praktisch ingericht en voorzien van diverse inbouwapparatuur, waaronder een 4-pits gasstel, combi-oven, koelkast, vriezer en vaatwasser. Daarnaast beschikt de keuken over een bergkast, wasmachineaansluiting en de opstelplaats voor de HR-combiketel.

De woning beschikt over drie slaapkamers, allemaal voorzien van een laminaatvloer en strak afgewerkte wanden en plafonds. Eén van de slaapkamers heeft directe toegang tot het balkon.

De toiletruimte is voorzien van een hangend toilet en een nette afwerking met betegelde vloer en deels betegelde wanden. De badkamer beschikt over een douche en wastafelmeubel.

Tot slot beschikt de woning over een berging met elektra, ideaal voor extra opslag of het stallen van fietsen.

Een verzorgd appartement met veel ruimte, een praktische indeling en een fijne ligging in Rotterdam.

Afmetingen:

- Woonkamer totaal ca. 19 m²
- Keuken totaal ca. 7 m²
- Badkamer totaal ca. 2 m²
- Slaapkamer 1 totaal ca. 11 m²
- Slaapkamer 2 totaal ca. 9 m²
- Slaapkamer 3 totaal ca. 11 m²
- Balkon totaal ca. 6 m²

Bijzonderheden:

- Berging in de onderbouw;
- Projectnotaris van toepassing;
- Eeuwigdurende zelfbewoningsplicht van toepassing;
- Anti-speculatiebeding van 2 jaar van toepassing;
- Maandelijkse VvE-bijdrage circa €129,76.
- Oplevering per direct

Dit is een woning die u koopt op de vrije markt. Verbouwen of tussentijds een extra financiering voor een verbouwing afsluiten, dat regelt u zelf, zonder aanvullende voorwaarden.

Wanneer u weer wilt verhuizen en de woning verkoopt, kunt u zelf een verkoopmakelaar uitzoeken die de woning voor u verkoopt op de vrije markt waarbij u zelf de verkoopprijs bepaalt.

U mag de woning niet verhuren of op andere wijze in gebruik geven aan anderen, dit geldt ook voor opvolgende eigenaren als u de woning weer gaat verkopen! Bewoning of huur door een eerstegraads bloed- of aanverwant wordt als eigen bewoning beschouwd. Het is niet toegestaan om de woning binnen twee jaar na het tekenen van de akte van levering te verkopen. Dit wordt opgenomen in de koopovereenkomst en akte van levering.

Foto's

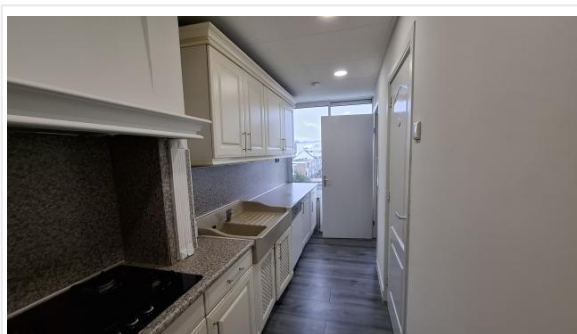

Foto's

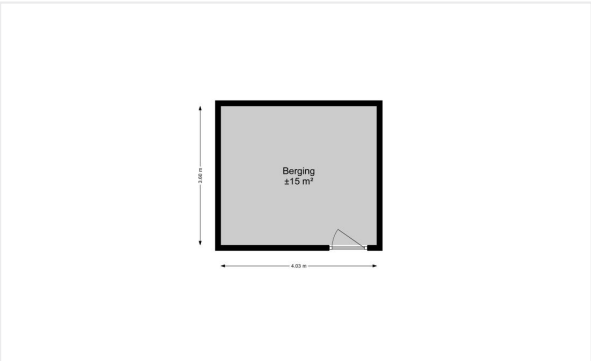
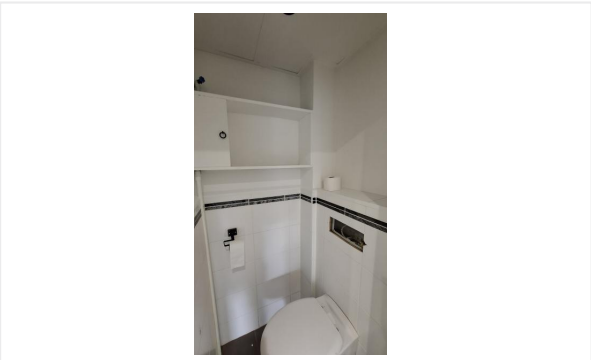
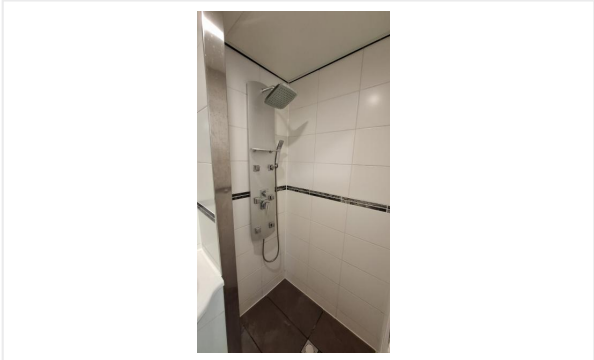



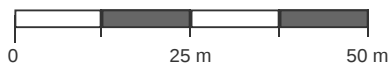

Kadastrale kaart

Kadastrale kaart van Hontenissestraat 143, 3086KD Rotterdam

Referentie: 698319a0f976719b0a5721fa



253	Perceelnummer	Kadstrale gemeente:	Charlois
143	Huisnummer	Gemeentecode:	CLS00
	Vastgestelde kadastrale grens	Sectie:	L
	Voorlopige kadastrale grens	Perceelnummer:	253
	Administratieve kadastrale grens	Perceelgrootte (m2):	1117
	Bebouwing		

Deze kaart is noordgericht. Aan deze kaart kunnen geen betrouwbare maten worden ontleend. Adresgegevens zijn niet afkomstig van het Kadaster maar automatisch gekoppeld. Kadastrale gegevens worden door het Kadaster beschikbaar gesteld onder de "Geo Gedeeld licentie". De dienst voor het Kadaster en de openbare registers behoudt zich de intellectuele eigendomsrechten voor, waaronder het auteursrecht en het databankenrecht. **Dit document is gegenereerd op 09-02-2026 om 10:21.**

Checklist VvE

Kamer van Koophandel

Is de VvE ingeschreven bij de Kamer van Koophandel?	Ja
---	----

Functioneren van de VvE

Vergadert de VvE minimaal 1 keer per jaar?	Nee
--	-----

Periodieke bijdrage aan de VvE

Is er sprake van een periodieke bijdrage aan de VvE?	Ja
--	----

Hoeveel bedraagt de periodieke bijdrage aan de VvE?	€ 129,76 per maand
---	--------------------

Wat zijn de verwarmingskosten in de periodieke bijdrage?	€ 0,00 per maand
--	------------------

Reservefonds van de VvE

Is er sprake van een reservefonds/reservefondsen?	Nee
---	-----

Meerjaren Onderhoudsplan

Is er een Meerjaren Onderhoudsplan (MJOP) opgesteld?	Ja
--	----

VvE-verzekeringen

Heeft de VvE een collectieve opstalverzekering?	Nee
---	-----

Algemene informatie

Meer informatie, bezichtigen, bieden / inschrijven

Woonbron Makelaars maakt gebruik van makelaarsdiensten van CORPOwonen en de applicatie CORPOflow. Bij de presentatie van dit object zul je CORPOwonen daarom regelmatig tegenkomen en in de communicatie kom je CORPOflow tegen.

Wanneer je meer informatie over het object wenst, kun je rechtstreeks contact opnemen met Woonbron Makelaars op telefoonnummer 088 - 966 03 00 of per mail info@woonbronmakelaars.nl.

Vrijblijvende aanbieding

De verstrekte informatie is slechts een vrijblijvende aanbieding.

Disclaimer

Tussen het gebruikte beeldmateriaal kunnen zogenaamde 'artist impressions' gebruikt zijn om een indruk te geven van mogelijkheden. Deze indruk hoeft niet overeen te komen met de werkelijkheid. Bij het vermelden van formaten in teksten of op tekeningen kan de maatvoering afwijken van de werkelijkheid. Alle verstrekte informatie is samengesteld om een belangstellende een goed beeld van een object te kunnen geven. Als de informatie onvolledig of onjuist is, kunnen hier geen rechten aan worden ontleend.

Bijzondere bepalingen

Projectnotaris

Voor de eigendomsoverdracht van deze woning heeft de verkoper een projectnotaris aangesteld. Dit betekent dat de koper niet vrij is om zijn eigen notaris te kiezen voor de eigendomsoverdracht.

Geen eigen gebruik

Verkoper heeft een informatieplicht met betrekking tot eventuele gebreken aan het object. Aangezien de verkoper het object niet zelf gebruikt/bewoond heeft, kunnen er gebreken aan het object zijn die de verkoper niet bekend zijn. Het risico hiervan komt voor rekening van de koper. Om inzage te geven in de bouwkundige staat heeft verkoper een bouwkundige inspectie laten uitvoeren.

Voorwaarden optie / koop, afnemen binnen 6 weken

Bij aankoop van deze woning zal de oplevering binnen 6 weken plaatsvinden. Indien u over wilt gaan tot een optie of aankoop van de woning dient u aan Woonbron Makelaars aan te tonen dat de koopsom van de woning voor u financieel haalbaar is. Dit kan aangetoond worden door bijvoorbeeld afgifte van een uitgebracht advies door een daartoe deskundige en erkende financiële instelling of adviseur.

Afmetingen op de plattegrond zijn indicatief.

Ouderdomsclausule

Wanneer woningen ouder zijn dan 15 jaar bestaat er meer risico op gebreken aan de onroerende zaak. In de koopovereenkomst wordt een artikel opgenomen waarmee koper verklaart bekend te zijn met de leeftijd van de woning. Koper dient zijn verwachtingen met betrekking tot (de kwaliteit van) de woning aan te passen aan de leeftijd van de woning.

Asbest

Wanneer er bij verkoper bekend is dat er asbest in de woning aanwezig is, wordt dit gemeld aan de koper. Bij woningen die voor 1994 gebouwd zijn, is er de kans op aanwezigheid van asbest, omdat het gebruikelijk was asbesthoudend materiaal toe te passen in de bouw. Wanneer koper de asbest wenst te verwijderen, zal dit moeten gebeuren volgens de wettelijke voorschriften en is dit voor rekening en risico van de koper.