



Schoklandsestraat 30-B

3083 PG Rotterdam

woonoppervlakte 45 m²

2 slaapkamers

koopregeling KoopGarant

te koop

Koopsom: € 191.250 k.k.

Kenmerken

Locatie

Schoklandsestraat 30-B

3083 PG Rotterdam

€ 191.250 k.k.

Basisinformatie

soort object:	appartement
type object:	portiekflat
bouwtype:	bestaande bouw
woonoppervlakte:	45 m ²
bouwjaar:	1939
beschikbaar:	in overleg

Kadastrale informatie

gemeente Charlois, sectie H, nummer 3435, aandeel 7/1224, type appartementencomplex

Energie

isolatie:	dubbel glas
verwarming:	elektrische verwarming
warm water:	elektrische boiler
energielabel:	G

Gebouw

entree op verdieping:	1
slaapkamers:	2
inhoud:	130 m ³
balkon, loggia, dakterras:	totaal 3 m ²

Schuur / berging

type:	aangebouwd hout
-------	-----------------

Overig

tuin:	geen tuin
achterom:	nee

Online inschrijven

U kunt online inschrijven op deze woning tot 13-05-2026 09:00 uur.

Scan of klik op de QR-code om in te schrijven.



Kaart

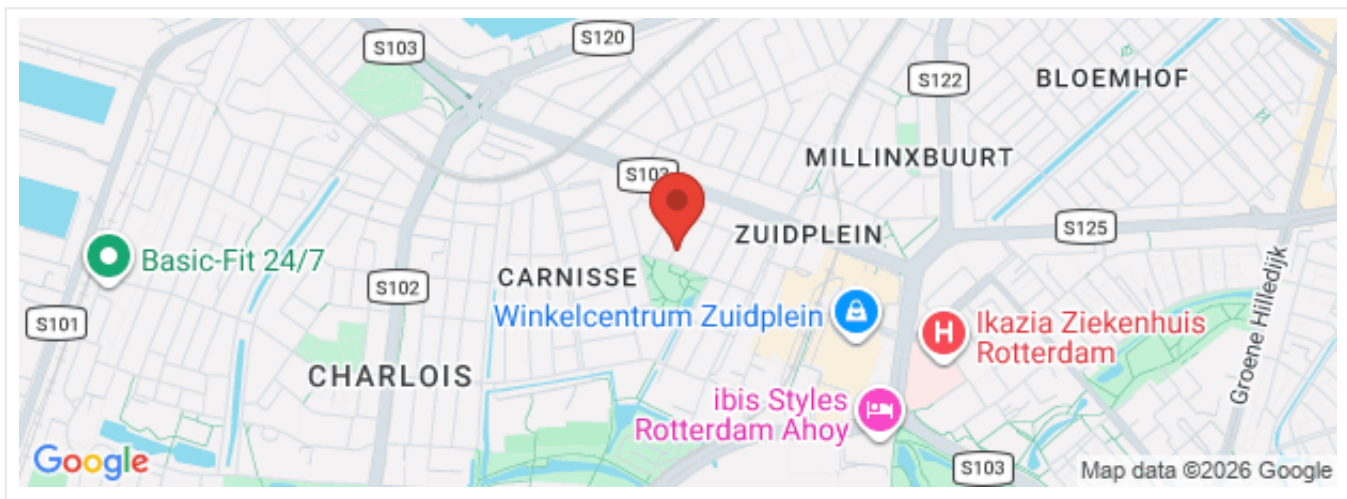

Omschrijving

Rotterdam - Charlois

Koopsom van € 225.000,- k.k. voor € 191.250,- k.k. (met terugkoopgarantie).

Inschrijven kan alleen via de QR-Code in de brochure. Zonder inschrijving via de link, loot u niet mee!

Kandidaten met een sociale huurwoning van verkoper en met een passend inkomen, krijgen voorrang op deze KoopGarant-woning. Bij meerdere kandidaten gaat de kandidaat met het langstlopende huidige huurcontract voor. Voorwaarde is dat de huur direct na het vervallen van de ontbindende voorwaarde voor financiering opgezegd wordt.

Licht en praktisch 3-kamerappartement op de eerste verdieping, gelegen in een rustige straat in de wijk Carnisse. De woning heeft een prettige indeling met een woonkamer met toegang tot het balkon, een halfopen keuken met inbouwapparatuur, twee slaapkamers en een nette badkamer met douche en toilet. Daarnaast beschikt het appartement over een eigen berging op de begane grond.

De woning is in de afgelopen jaren gemoderniseerd en volledig gasloos gemaakt. Er is onder andere een vernieuwde keuken geplaatst, de badkamer is opnieuw betegeld en de meterkast is vervangen. Verwarming en warm water worden verzorgd door elektrische installaties.

De ligging is praktisch: voorzieningen zoals winkels, openbaar vervoer (tram, bus en metro) en uitvalswegen zijn goed bereikbaar. Parkeren is mogelijk met vergunning in de directe omgeving.

Een fijn appartement voor starters die betaalbaar en centraal in Rotterdam willen wonen.

Afmetingen:

- Woonkamer: totaal ± 19 m²
- Keuken: totaal ± 2m²
- Badkamer: totaal ± 3 m²
- Slaapkamer 1: totaal ± 8 m²
- Slaapkamer 2: totaal ± 8m²

Bijzonderheden

- Projectnotaris van toepassing;
- Eeuwigdurende zelfbewoningsplicht;
- Koopgarant voorwaarden van toepassing;
- De woning wordt verkocht middels een loting;
- Eigen berging;
- Gelegen op erfpacht, canon afgekocht tot 31-12-2094;
- Actieve VvE, bijdrage ca. € 130,- per maand;
- Energie label G (woning is inmiddels gasloos; nieuw label aanbevolen);

LEVERING VAN DEZE WONING VINDT PLAATS OP 23 JULI A.S;!!

Foto's

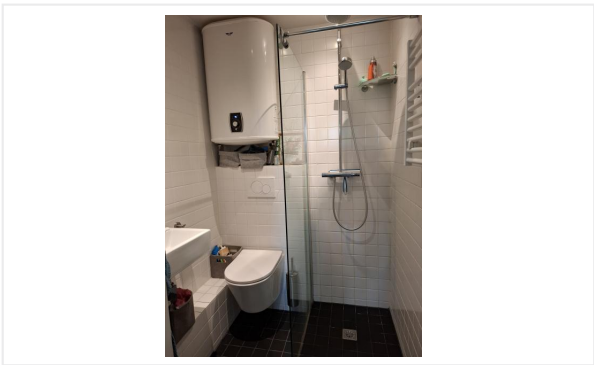
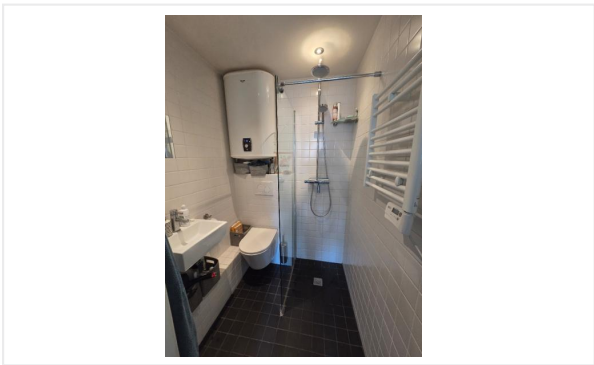
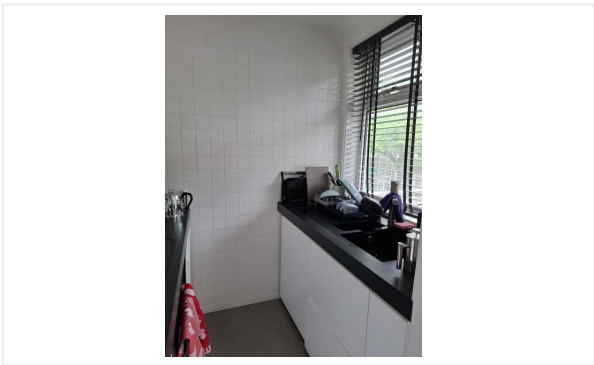
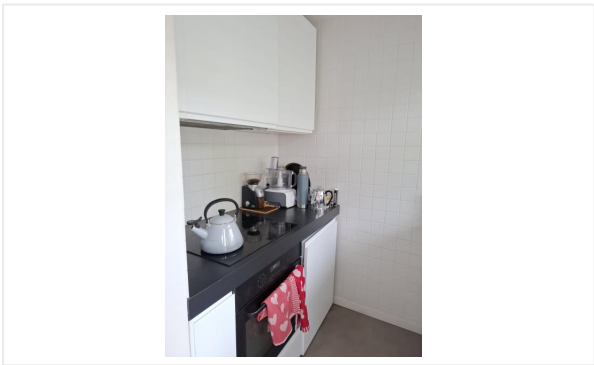
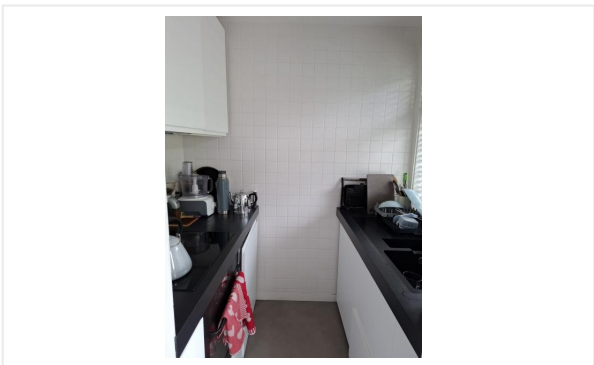

Foto's

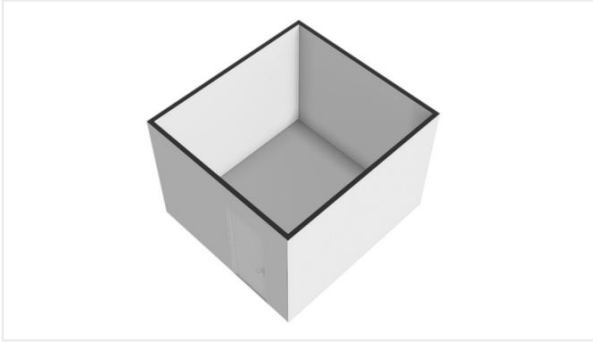
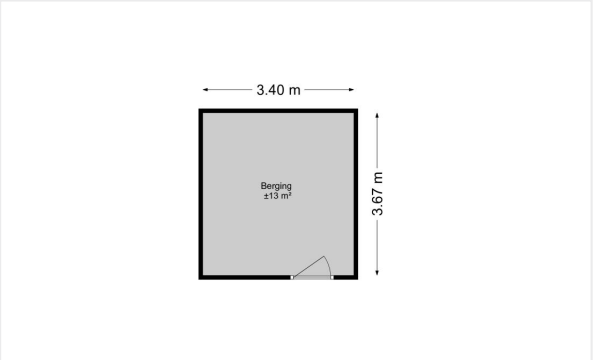



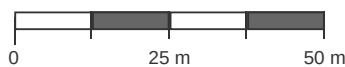

Kadastrale kaart

Kadastrale kaart van Schoklandsestraat 30B, 3083PG Rotterdam

Referentie: 69d8a1343213ef894e3dd8c8



1389	Perceelnummer	Kadstrale gemeente:	Charlois	<p>Deze kaart is noordgericht. Aan deze kaart kunnen geen betrouwbare maten worden ontleend. Adresgegevens zijn niet afkomstig van het Kadaster maar automatisch gekoppeld. Kadastrale gegevens worden door het Kadaster beschikbaar gesteld onder de "Geo Gedeeld licentie". De dienst voor het Kadaster en de openbare registers behoudt zich de intellectuele eigendomsrechten voor, waaronder het auteursrecht en het databankenrecht. Dit document is gegenereerd op 10-04-2026 om 09:05.</p>
30B	Huisnummer	Gemeentecode:	CLS00	
	Vastgestelde kadastrale grens	Sectie:	H	
	Voorlopige kadastrale grens	Perceelnummer:	1389	
	Administratieve kadastrale grens	Perceelgrootte (m2):	5058	
	Bebouwing			

Checklist VvE

Algemene VvE kenmerken en gegevens

Naam van de VvE	Vereniging van Eigenaars (Blooteigendom) Flatgebouw Amelandsestraat/Schoklandsestraat te Rotterdam
Is er sprake van een groot eigenaar?	Nee

Wie verzorgt de administratie van de VvE?

Administratief beheerder	Woonbron VvE beheer
--------------------------	---------------------

Kamer van Koophandel

Is de VvE ingeschreven bij de Kamer van Koophandel?	Ja
Wat is het KvK-inschrijfnummer?	24480883

Functioneren van de VvE

Vergadert de VvE minimaal 1 keer per jaar?	Ja
Wanneer is de laatste vergadering gehouden?	09-12-2025

Periodieke bijdrage aan de VvE

Is er sprake van een periodieke bijdrage aan de VvE?	Ja
Hoeveel bedraagt de periodieke bijdrage aan de VvE?	€ 130,20 per maand
Wat zijn de verwarmingskosten in de periodieke bijdrage?	€ 0,00 per maand

Reservefonds van de VvE

Is er sprake van een reservefonds/reservefonds?	Ja
---	----

Exploitatieoverzicht / begroting

De meest recente jaarrekening met exploitatieoverzicht is over het jaar	2025
---	------

Meerjaren Onderhoudsplan

Is er een Meerjaren Onderhoudsplan (MJOP) opgesteld?	Ja
Looptijd MJOP (in jaren)	26

VvE-verzekeringen

Heeft de VvE een collectieve opstalverzekering?	Ja
---	----

Besluitvorming

Zijn er concrete voornemens tot besluitvorming waardoor financiële verplichtingen noemenswaardig wijzigen?	Nee
--	-----

Algemene informatie

Meer informatie, bezichtigen, bieden / inschrijven

Woonbron Makelaars maakt gebruik van makelaarsdiensten van CORPOwonen en de applicatie CORPOflow. Bij de presentatie van dit object zul je CORPOwonen daarom regelmatig tegenkomen en in de communicatie kom je CORPOflow tegen.

Wanneer je meer informatie over het object wenst, kun je rechtstreeks contact opnemen met Woonbron Makelaars op telefoonnummer 088 - 966 03 00 of per mail info@woonbronmakelaars.nl.

Vrijblijvende aanbieding

De verstrekte informatie is slechts een vrijblijvende aanbieding.

Disclaimer

Tussen het gebruikte beeldmateriaal kunnen zogenaamde 'artist impressions' gebruikt zijn om een indruk te geven van mogelijkheden. Deze indruk hoeft niet overeen te komen met de werkelijkheid. Bij het vermelden van formaten in teksten of op tekeningen kan de maatvoering afwijken van de werkelijkheid. Alle verstrekte informatie is samengesteld om een belangstellende een goed beeld van een object te kunnen geven. Als de informatie onvolledig of onjuist is, kunnen hier geen rechten aan worden ontleend.

Bijzondere bepalingen

Projectnotaris

Voor de eigendomsoverdracht van deze woning heeft de verkoper een projectnotaris aangesteld. Dit betekent dat de koper niet vrij is om zijn eigen notaris te kiezen voor de eigendomsoverdracht.

Geen eigen gebruik

Verkoper heeft een informatieplicht met betrekking tot eventuele gebreken aan het object. Aangezien de verkoper het object niet zelf gebruikt/bewoond heeft, kunnen er gebreken aan het object zijn die de verkoper niet bekend zijn. Het risico hiervan komt voor rekening van de koper. Om inzage te geven in de bouwkundige staat heeft verkoper een bouwkundige inspectie laten uitvoeren.

Ouderdomsclausule

Wanneer woningen ouder zijn dan 15 jaar bestaat er meer risico op gebreken aan de onroerende zaak. In de koopovereenkomst wordt een artikel opgenomen waarmee koper verklaart bekend te zijn met de leeftijd van de woning. Koper dient zijn verwachtingen met betrekking tot (de kwaliteit van) de woning aan te passen aan de leeftijd van de woning.

Asbest

Wanneer er bij verkoper bekend is dat er asbest in de woning aanwezig is, wordt dit gemeld aan de koper. Bij woningen die voor 1994 gebouwd zijn, is er de kans op aanwezigheid van asbest, omdat het gebruikelijk was asbesthoudend materiaal toe te passen in de bouw. Wanneer koper de asbest wenst te verwijderen, zal dit moeten gebeuren volgens de wettelijke voorschriften en is dit voor rekening en risico van de koper.

KoopGarant

Alle plattegronden en afmetingen zijn indicatief!

Koopgarant

Deze woning wordt onder (Onder)Erfpacht- en KoopGarantbepalingen verkocht. U krijgt van Woonbron een koperskorting van 15% op de taxatiewaarde van deze woning. Dat scheelt aanzienlijk in uw woonlasten. Deze koperskorting wordt bij terugverkoop verrekend. Met Koopgarant bent u bovendien verzekerd van een snelle verkoop als u gaat verhuizen. U moet uw woning terugverkopen aan Woonbron wanneer u gaat verhuizen. Woonbron koopt de woning gegarandeerd in drie maanden van u terug. De hypotheek moet u sluiten met Nationale HypotheekGarantie.

Voorwaarden

Aan het kopen van een KoopGarant-woning zijn voorwaarden verbonden. Zo heeft u een zelfbewoningplicht, wat onder andere betekent dat u de woning niet (gedeeltelijk) mag verhuren. Daarnaast moet u uw hypotheek afsluiten met Nationale Hypotheekgarantie (NHG). Bovendien wordt, als u de woning terugverkoopt aan Woonbron, de winst of het verlies gedeeld in een verhouding van 15% voor Woonbron en 85% voor u. Een onafhankelijk taxateur bepaalt de marktwaarde van uw woning bij aan- en verkoop. De aan- en verkoopprijs is een vastgestelde prijs, u kunt hier niet over onderhandelen. We plannen de bezichtiging als eerste met geïnteresseerden die voorrang bij ons krijgen. Als er geen voorrangskandidaten zijn zullen wij overgaan tot een loting.

Voorrang bij verkoop van KoopGarant-woningen:

U krijgt voorrang bij deze woning als u nu een sociale huurwoning van Woonbron huurt en een passend inkomen heeft. De huur van de sociale huurwoning van Woonbron moet u direct na vervallen van de termijn voor de financiering opzeggen. Voor de voorrangsregeling wordt alleen de duur van het laatste, huidige contract gerekend. De bruto-inkomens van alle kopers tellen mee voor de voorrangsregeling.